

# TÜROFED TURİZM BÜLTENİ

---

*Haziran - 2019*

*Hazırlayan: Aslı VAZ*

## İÇİNDEKİLER

|        |   |    |
|--------|---|----|
| 1.     | TÜRKİYE'YE VE DÖRT İLİMİZE GELEN ZİYARETÇİLERİN YILLARA VE AYLARA GÖRE DAĞILIMI ..... | 1  |
| 1.1    | TÜRKİYE'YE GELEN YABANCI ZİYARETÇİLERİN YILLARA VE AYLARA GÖRE DAĞILIMI.....          | 2  |
| 1.2.   | DÖRT İLİMİZE GELEN ZİYARETÇİLERİN YILLARA VE AYLARA GÖRE DAĞILIMI.....                | 6  |
| 1.2.1  | İSTANBUL'A GELEN YABANCI ZİYARETÇİ İSTATİSTİKLERİ .....                               | 6  |
| 1.2.2  | ANTALYA'YA GELEN YABANCI ZİYARETÇİ İSTATİSTİKLERİ .....                               | 9  |
| 1.2.3. | MUĞLA'YA GELEN ZİYARETÇİ İSTATİSTİKLERİ.....  | 12 |
| 1.2.4. | İZMİR'E GELEN ZİYARETÇİ İSTATİSTİKLERİ .....  | 15 |
| 2.     | TÜRKİYE'NİN TURİZM GELİRİ, ORTALAMA HARCAMA ve TURİZM GİDERİ .....                    | 18 |
| 2.1.   | TÜRKİYE'NİN TURİZM GELİRİ ve ORTALAMA HARCAMA.....                                    | 18 |
| 2.1.1. | TURİZM SEKTÖRÜNÜN TEKSTİL VE OTOMOTİV SEKTÖRÜ İLE KARŞILAŞTIRILMASI .....             | 21 |
| 2.2.   | TÜRKİYE'NİN TURİZM GİDERİ .....   | 23 |

# 1. TÜRKİYE'YE VE DÖRT İLİMİZE GELEN ZİYARETÇİLERİN YILLARA VE AYLARA GÖRE DAĞILIMI

## 1.1. TÜRKİYE'YE GELEN ZİYARETÇİLERİN YILLARA VE AYLARA GÖRE DAĞILIMI

Haziran ayında ülkemize gelen ziyaretçilerin sayısı, geçtiğimiz yılın aynı dönemiyle karşılaştığımızda %17,25 oranında bir artışla 5.969.981 olarak gerçekleşmiştir.

Tablo 1'de Türkiye'ye gelen ziyaretçilerin aylara ve yıllara göre dağılımı verilmiştir.

Tablo 1. Türkiye'ye Gelen Ziyaretçilerin Yıllara ve Aylara Göre Dağılımı

| AY        | YILLAR     |            |            |            |            | DEĞİŞİM ORANI |           |           |           |
|-----------|------------|------------|------------|------------|------------|---------------|-----------|-----------|-----------|
|           | 2015       | 2016       | 2017       | 2018       | 2019       | 2016/2015     | 2017/2016 | 2018/2017 | 2019/2018 |
| OCAK      | 1.594.400  | 1.521.249  | 1.384.622  | 1.892.737  | 1.999.642  | -4,59         | -8,98     | 36,7      | 5,65      |
| ŞUBAT     | 1.751.380  | 1.631.277  | 1.494.891  | 1.932.686  | 2.113.909  | -6,86         | -8,36     | 29,29     | 9,38      |
| MART      | 2.269.962  | 2.034.471  | 1.944.942  | 2.581.201  | 2.746.159  | -10,37        | -4,4      | 32,71     | 6,39      |
| NİSAN     | 2.768.482  | 2.219.619  | 2.498.489  | 3.212.476  | 3.809.819  | -19,83        | 12,56     | 28,58     | 18,59     |
| MAYIS     | 4.187.786  | 3.029.374  | 3.388.560  | 4.206.437  | 4.512.020  | -27,66        | 11,86     | 24,14     | 7,26      |
| HAZİRAN   | 4.482.621  | 2.902.139  | 3.962.416  | 5.091.496  | 5.969.981  | -35,26        | 36,53     | 28,49     | 17,25     |
| TEMMUZ    | 6.131.213  | 4.211.530  | 5.845.934  | 6.531.670  |            | -31,31        | 38,81     | 11,73     |           |
| AĞUSTOS   | 5.656.083  | 3.709.503  | 5.305.838  | 6.158.597  |            | -34,42        | 43,03     | 16,07     |           |
| EYLÜL     | 4.708.032  | 3.412.154  | 4.691.972  | 5.425.845  |            | -27,52        | 37,51     | 15,64     |           |
| EKİM      | 3.688.684  | 2.853.430  | 3.381.691  | 4.238.873  |            | -22,64        | 18,51     | 25,34     |           |
| KASIM     | 2.055.549  | 1.699.949  | 1.993.329  | 2.405.758  |            | -17,3         | 17,26     | 20,69     |           |
| ARALIK    | 1.819.877  | 1.681.985  | 2.077.140  | 2.434.816  |            | -7,58         | 23,49     | 17,21     |           |
| TOPLAM    | 41.114.069 | 30.906.680 | 37.969.824 | 46.112.592 |            | -24,83        | 22,85     | 21,44     |           |
| 6 AY TOP. | 17.054.631 | 13.338.129 | 14.673.920 | 18.917.033 | 21.151.530 | -21,79        | 10,01     | 28,92     | 11,81     |

\*Kaynak: T.C. Kültür ve Turizm Bakanlığı, Yatırım ve İşletmeler Genel Müdürlüğü, 2019-Haziran Bülteni

## 1.1 TÜRKİYE'YE GELEN YABANCI ZİYARETÇİLERİN YILLARA VE AYLARA GÖRE DAĞILIMI

2019 yılı Haziran ayında ülkemizi ziyaret eden yabancı sayısı, geçen yılın Haziran ayına göre %18,05 oranında bir artışla 5.318.984 olmuştur.

Haziran ayında ülkemize gelen yabancı ziyaretçilerin 60.198 (%1,13)'ünü günübirlikçi ziyaretçiler oluşturmaktadır.

Tablo 2'de Türkiye'ye gelen yabancı ziyaretçilerin aylara ve yıllara göre dağılımı verilmiştir.

Tablo 2. Türkiye'ye Gelen Yabancı Ziyaretçilerin Yıllara ve Aylara Göre Dağılımı

| AY        | YIL        |            |            |            |            | DEĞİŞİM ORANI |           |           |           |
|-----------|------------|------------|------------|------------|------------|---------------|-----------|-----------|-----------|
|           | 2015       | 2016       | 2017       | 2018       | 2019       | 2016/2015     | 2017/2016 | 2018/2017 | 2019/2018 |
| OCAK      | 1.250.941  | 1.170.333  | 1.055.474  | 1.461.570  | 1.539.496  | -6,44         | -9,81     | 38,48     | 5,33      |
| ŞUBAT     | 1.383.343  | 1.240.633  | 1.159.833  | 1.527.070  | 1.670.238  | -10,32        | -6,51     | 31,66     | 9,37      |
| MART      | 1.895.940  | 1.652.511  | 1.587.007  | 2.139.766  | 2.232.358  | -12,84        | -3,96     | 34,83     | 4,32      |
| NİSAN     | 2.437.263  | 1.753.045  | 2.070.322  | 2.655.561  | 3.293.176  | -28,07        | 18,1      | 28,27     | 24,01     |
| MAYIS     | 3.804.158  | 2.485.411  | 2.889.873  | 3.678.440  | 4.022.254  | -34,67        | 16,27     | 27,29     | 9,35      |
| HAZİRAN   | 4.123.109  | 2.438.293  | 3.486.940  | 4.505.594  | 5.318.984  | -40,86        | 43,01     | 29,21     | 18,05     |
| TEMMUZ    | 5.480.502  | 3.468.202  | 5.075.961  | 5.671.801  |            | -36,72        | 46,36     | 11,74     |           |
| AĞUSTOS   | 5.130.967  | 3.183.003  | 4.658.463  | 5.383.332  |            | -37,96        | 46,35     | 15,56     |           |
| EYLÜL     | 4.251.870  | 2.855.397  | 4.076.630  | 4.792.818  |            | -32,84        | 42,77     | 17,57     |           |
| EKİM      | 3.301.194  | 2.449.948  | 2.992.947  | 3.755.467  |            | -25,79        | 22,16     | 25,48     |           |
| KASIM     | 1.720.554  | 1.353.280  | 1.652.795  | 1.966.277  |            | -21,35        | 22,13     | 18,97     |           |
| ARALIK    | 1.464.791  | 1.302.157  | 1.703.789  | 1.950.705  |            | -11,1         | 30,84     | 14,49     |           |
| TOPLAM    | 36.244.632 | 25.352.213 | 32.410.034 | 39.488.401 |            | -30,05        | 27,84     | 21,84     |           |
| 6 AY TOP. | 14.894.754 | 10.740.226 | 12.249.449 | 15.968.001 | 18.076.506 | -27,89        | 14,05     | 30,36     | 13,20     |

\*Kaynak: T.C. Kültür ve Turizm Bakanlığı, Yatırım ve İşletmeler Genel Müdürlüğü, 2019-Haziran Bülteni

2019 yılı Haziran ayında ülkemize gelen yabancı ziyaretçilerin en çok giriş yaptıkları sınır kapılarının bağlı olduğu iller sıralamasında ilk 5 il aşağıdaki şekilde gerçekleşmiştir:

|            |        |               |
|------------|--------|---------------|
| 1-Antalya  | %41,44 | ( 2 204 220 ) |
| 2-İstanbul | %25,59 | ( 1 361 302 ) |
| 3-Muğla    | %10,04 | ( 533 909 )   |
| 4-Edirne   | %7,88  | ( 418 902 )   |
| 5-Artvin   | %3,59  | ( 190 859 )   |

2019 yılı Haziran ayı döneminde ülkemize en çok ziyaretçi gönderen ülkeler sıralamasında Rusya Fed. %19,47 (1 035 745) ile birinci, Almanya %11,06 (588 508) ile ikinci, İngiltere %6,76 (359 462) ile üçüncü sıradadır. İngiltere'yi, Bulgaristan ve Ukrayna izlemektedir.

2017, 2018 ve 2019 yıllarına ait Haziran ayında Türkiye'ye gelen ziyaretçilerin milliyetlerine göre dağılımı tablo 3'de belirtilmektedir.

**Tablo 3. Türkiye'ye Gelen Yabancıların Milliyetlerine Göre Karşılaştırması (Haziran)**

| MİLLİYET                           | YIL            |                |                | DEĞİŞİM ORANI |              |
|------------------------------------|----------------|----------------|----------------|---------------|--------------|
|                                    | 2017           | 2018           | 2019           | 2018/2017     | 2019/2018    |
| Cezayir                            | 5.183          | 13.043         | 21.655         | 151,6         | 66,0         |
| Fas                                | 5.349          | 11.622         | 18.874         | 117,3         | 62,4         |
| Güney Afrika Cumhuriyeti           | 2.878          | 6.365          | 12.866         | 121,2         | 102,1        |
| Libya                              | 5.555          | 11.419         | 22.181         | 105,6         | 94,2         |
| Mısır                              | 7.132          | 13.376         | 17.417         | 87,5          | 30,2         |
| Sudan                              | 897            | 1398           | 1866           | 55,9          | 33,5         |
| Tunus                              | 4.638          | 8.414          | 12.174         | 81,4          | 44,7         |
| <b>Diğ. AFRIKA ÜLKELERİ</b>        | <b>7.838</b>   | <b>10.498</b>  | <b>16.694</b>  | <b>33,9</b>   | <b>59,0</b>  |
| <b>TOPLAM AFRIKA</b>               | <b>39.470</b>  | <b>76.135</b>  | <b>123.727</b> | <b>92,9</b>   | <b>62,5</b>  |
| Arjantin                           | 4.182          | 7.276          | 6.370          | 74,0          | -12,5        |
| Brezilya                           | 4.986          | 8.142          | 9.633          | 63,3          | 18,3         |
| Kolombiya                          | 2956           | 5.765          | 7.983          | 95,0          | 38,5         |
| Şili                               | 987            | 1419           | 2056           | 43,8          | 44,9         |
| Venezuela                          | 453            | 813            | 982            | 79,5          | 20,8         |
| <b>Diğ. GÜNEY AMERİKA ÜLKELERİ</b> | <b>1938</b>    | <b>3750</b>    | <b>3.285</b>   | <b>93,5</b>   | <b>-12,4</b> |
| <b>TOPLAM GÜNEY AMERİKA</b>        | <b>15.502</b>  | <b>27.165</b>  | <b>30.309</b>  | <b>75,2</b>   | <b>11,6</b>  |
| <b>TOPLAM KUZEY AMERİKA</b>        | <b>1382</b>    | <b>2.056</b>   | <b>2.625</b>   | <b>48,8</b>   | <b>27,7</b>  |
| <b>TOPLAM ORTA AMERİKA</b>         | <b>713</b>     | <b>1777</b>    | <b>1660</b>    | <b>149,2</b>  | <b>-6,6</b>  |
| <b>TOPLAM AMERİKA</b>              | <b>17.597</b>  | <b>30.998</b>  | <b>34.594</b>  | <b>76,2</b>   | <b>11,6</b>  |
| Bahreyn                            | 1.949          | 3.448          | 6.463          | 76,9          | 87,4         |
| Birleşik Arap Emirlikleri          | 2.341          | 1.879          | 2241           | -19,7         | 19,3         |
| Irak                               | 77.582         | 102.087        | 135.469        | 31,6          | 32,7         |
| İsrail                             | 31.694         | 32.086         | 50.789         | 1,2           | 58,3         |
| Katar                              | 2.157          | 7.283          | 8.664          | 237,6         | 19,0         |
| Kuveyt                             | 17.408         | 26.321         | 46.191         | 51,2          | 75,5         |
| Kuzey Kıbrıs Türk Cumhuriyeti      | 19.242         | 20.639         | 22.530         | 7,3           | 9,2          |
| Lübnan                             | 16.041         | 25.440         | 35.988         | 58,6          | 41,5         |
| Suudi Arabistan                    | 39.615         | 83.459         | 101.601        | 110,7         | 21,7         |
| Ürdün                              | 23.398         | 41.775         | 65.443         | 78,5          | 56,7         |
| Yemen                              | 1.747          | 3.792          | 4.607          | 117,1         | 21,5         |
| <b>Diğ. BATI ASYA ÜLKELERİ</b>     | <b>28.082</b>  | <b>55.248</b>  | <b>86.926</b>  | <b>96,7</b>   | <b>57,3</b>  |
| <b>TOPLAM BATI ASYA</b>            | <b>261.256</b> | <b>403.457</b> | <b>566.912</b> | <b>54,4</b>   | <b>40,5</b>  |
| Bangladeş                          | 932            | 1.745          | 2.161          | 87,2          | 23,8         |
| Çin Halk Cumhuriyeti               | 17.518         | 32.010         | 40.480         | 82,7          | 26,5         |
| Endonezya                          | 3.965          | 7.533          | 10.351         | 90,0          | 37,4         |
| Filipinler                         | 5.785          | 9.413          | 13.590         | 62,7          | 44,4         |

|                                  |                  |                  |                  |               |             |
|----------------------------------|------------------|------------------|------------------|---------------|-------------|
| Hindistan                        | 6.631            | 13.247           | 23.896           | 99,8          | 80,4        |
| İran                             | 232.471          | 162.008          | 181.435          | -30,3         | 12,0        |
| Malezya                          | 2.234            | 4.506            | 4.757            | 101,7         | 5,6         |
| Pakistan                         | 5.335            | 11.930           | 17.595           | 123,6         | 47,5        |
| Singapur                         | 1180             | 2.029            | 3.170            | 71,9          | 56,2        |
| Tayland                          | 2722             | 3.622            | 4.789            | 33,1          | 32,2        |
| <b>Diğ. GÜNEY ASYA ÜLKELERİ</b>  | 9.943            | 16.864           | 23.787           | 69,6          | 41,1        |
| <b>TOPLAM GÜNEY ASYA</b>         | <b>288.716</b>   | <b>264.907</b>   | <b>326.011</b>   | <b>-8,2</b>   | <b>23,1</b> |
| <b>TOPLAM ASYA</b>               | <b>549.972</b>   | <b>668.364</b>   | <b>892.923</b>   | <b>21,5</b>   | <b>33,6</b> |
| Almanya                          | 383.172          | 451.699          | 588.508          | 17,9          | 30,3        |
| Avusturya                        | 20.451           | 30.648           | 39.587           | 49,9          | 29,2        |
| Belçika                          | 43.684           | 57.518           | 69.660           | 31,7          | 21,1        |
| Çekya                            | 20.667           | 46.193           | 62.946           | 123,5         | 36,3        |
| Danimarka                        | 37.917           | 42.663           | 42.374           | 12,5          | -0,7        |
| Finlandiya                       | 13.023           | 17.618           | 17.605           | 35,3          | -0,1        |
| Fransa                           | 44.019           | 53.909           | 74.836           | 22,5          | 38,8        |
| Hollanda                         | 57.439           | 81.272           | 95.527           | 41,5          | 17,5        |
| İngiltere                        | 210.757          | 306.647          | 359.462          | 45,5          | 17,2        |
| İrlanda                          | 6.676            | 10.223           | 14.075           | 53,1          | 37,7        |
| İspanya                          | 7.473            | 12.269           | 20.360           | 64,2          | 65,9        |
| İsveç                            | 41.770           | 62.399           | 74.719           | 49,4          | 19,7        |
| İsviçre                          | 15.267           | 20.701           | 26.565           | 35,6          | 28,3        |
| İtalya                           | 16.547           | 22.321           | 30.027           | 34,9          | 34,5        |
| İzlanda                          | 260              | 372              | 472              | 43,1          | 26,9        |
| Lüksemburg                       | 597              | 438              | 766              | -26,6         | 74,9        |
| Macaristan                       | 11.361           | 16.769           | 22.849           | 47,6          | 36,3        |
| Norveç                           | 16.391           | 24.713           | 33.120           | 50,8          | 34,0        |
| Polonya                          | 43.407           | 105.539          | 139.118          | 143,1         | 31,8        |
| Portekiz                         | 2.245            | 3.206            | 4.914            | 42,8          | 53,3        |
| Slovakya                         | 15.774           | 29.726           | 40.102           | 88,4          | 34,9        |
| Yunanistan                       | 46.521           | 40.842           | 69.583           | -12,2         | 70,4        |
| <b>Diğ. AVRUPA OECD ÜLKELERİ</b> | <b>1</b>         |                  |                  | <b>-100,0</b> |             |
| <b>TOPLAM AVRUPA OECD</b>        | <b>1.055.419</b> | <b>1.437.685</b> | <b>1.827.175</b> | <b>36,2</b>   | <b>27,1</b> |
| Arnavutluk                       | 9.662            | 12.400           | 12.498           | 28,3          | 0,8         |
| Bosna Hersek                     | 8.145            | 12.569           | 19.727           | 54,3          | 56,9        |
| Bulgaristan                      | 160870           | 210989           | 253.563          | 31,2          | 20,2        |
| Estonya                          | 5396             | 6722             | 8113             | 24,6          | 20,7        |
| Güney Kıbrıs Rum Kesimi          | 801              | 741              | 1.021            | -7,5          | 37,8        |
| Hırvatistan                      | 1.911            | 3.201            | 4.682            | 67,5          | 46,3        |
| Karadağ                          | 1.330            | 1.742            | 2.115            | 31,0          | 21,4        |
| Kosova                           | 13564            | 16.395           | 20.501           | 20,9          | 25,0        |
| Kuzey Makedonya Cumhuriyeti      | 12.455           | 18.194           | 21.873           | 46,1          | 20,2        |
| Letonya                          | 4.779            | 7.826            | 10.338           | 63,8          | 32,1        |



|                                      |                  |                  |                  |              |              |
|--------------------------------------|------------------|------------------|------------------|--------------|--------------|
| Litvanya                             | 17370            | 27531            | 28864            | 58,5         | 4,8          |
| Malta                                | 357              | 629              | 585              | 76,2         | -7,0         |
| Romanya                              | 60.208           | 103.793          | 124.988          | 72,4         | 20,4         |
| Sırbistan                            | 12281            | 23.780           | 35.122           | 93,6         | 47,7         |
| Slovenya                             | 1747             | 3538             | 5221             | 102,5        | 47,6         |
| <b>DİĞ. AVRUPA OECD DIŐI ÜLKELER</b> | <b>75</b>        | <b>110</b>       | <b>532</b>       | <b>46,7</b>  | <b>383,6</b> |
| <b>TOPLAM AVRUPA OECD DIŐI</b>       | <b>310951</b>    | <b>450160</b>    | <b>549743</b>    | <b>44,8</b>  | <b>22,1</b>  |
| <b>TOPLAM AVRUPA</b>                 | <b>1.366.370</b> | <b>1.887.845</b> | <b>2.376.918</b> | <b>38,2</b>  | <b>25,9</b>  |
| Azerbaycan                           | 63.223           | 75.624           | 80.027           | 19,6         | 5,8          |
| Belarus                              | 41.851           | 47.812           | 43.460           | 14,2         | -9,1         |
| Ermenistan                           | 3.988            | 4.141            | 5.067            | 3,8          | 22,4         |
| Gürcistan                            | 198.316          | 194.566          | 160.823          | -1,9         | -17,3        |
| Kazakistan                           | 72.016           | 79.793           | 77.617           | 10,8         | -2,7         |
| Kırgızistan                          | 11.514           | 13.722           | 13.053           | 19,2         | -4,9         |
| Moldova                              | 26.583           | 33.365           | 33.478           | 25,5         | 0,3          |
| Özbekistan                           | 17.074           | 23.253           | 24.479           | 36,2         | 5,3          |
| Rusya Fed.                           | <b>763.727</b>   | <b>989.983</b>   | <b>1.035.745</b> | <b>29,6</b>  | <b>4,6</b>   |
| Tacikistan                           | 2.214            | 3.270            | 3.991            | 47,7         | 22,0         |
| Türkmenistan                         | <b>20.629</b>    | <b>22.348</b>    | <b>25.639</b>    | <b>8,3</b>   | <b>14,7</b>  |
| Ukrayna                              | 214.006          | 241.095          | 236.505          | 12,7         | -1,9         |
| <b>TOPLAM B.D.T.</b>                 | <b>1.435.141</b> | <b>1.728.972</b> | <b>1.739.884</b> | <b>20,5</b>  | <b>0,6</b>   |
| Amerika Birleşik Devletleri          | 40.420           | 55.706           | 74.841           | 37,8         | 34,3         |
| Avustralya                           | 9.456            | 12.324           | 15.437           | 30,3         | 25,3         |
| Güney Kore                           | 9.786            | 13.396           | 17.996           | 36,9         | 34,3         |
| Japonya                              | 4.089            | 7.030            | 9.075            | 71,9         | 29,1         |
| Kanada                               | 8029             | 11.689           | 16.065           | 45,6         | 37,4         |
| Meksika                              | 1508             | 4024             | 5519             | 166,8        | 37,2         |
| Yeni Zelanda                         | <b>1.308</b>     | <b>1.972</b>     | <b>2.711</b>     | <b>50,8</b>  | <b>37,5</b>  |
| <b>TOPLAM DİĞER OECD</b>             | <b>74.596</b>    | <b>106.141</b>   | <b>141.644</b>   | <b>42,3</b>  | <b>33,4</b>  |
| <b>TOPLAM MİLLİYETSİZ</b>            | <b>3768</b>      | <b>7058</b>      | <b>9180</b>      | <b>87,3</b>  | <b>30,1</b>  |
| <b>TOPLAM OKYANUSYA</b>              | <b>26</b>        | <b>81</b>        | <b>114</b>       | <b>211,5</b> | <b>40,7</b>  |
| <b>YABANCI TOPLAM</b>                | <b>3.486.940</b> | <b>4.505.594</b> | <b>5.318.984</b> | <b>29,2</b>  | <b>18,1</b>  |

\*Kaynak: T.C. Kültür ve Turizm Bakanlığı, Yatırım ve İşletmeler Genel Müdürlüğü, 2019 –Haziran Bülteni

## 1.2. DÖRT İLİMİZE GELEN ZİYARETÇİLERİN YILLARA VE AYLARA GÖRE DAĞILIMI

En önemli turizm merkezlerimizden olan İstanbul, Antalya, Muğla ve İzmir'e gelen ziyaretçi istatistikleri aşağıdaki bölümlerde aktarılmıştır.

### 1.2.1 İSTANBUL'A GELEN YABANCI ZİYARETÇİ İSTATİSTİKLERİ

2019 yılının Haziran ayında İstanbul'a gelen yabancı ziyaretçi sayısı, geçen yılın Haziran ayına göre %23,7 oranında artış göstererek 1.361.302 olarak gerçekleşmiştir.

Tablo 4'te İstanbul'a gelen yabancı ziyaretçilerin aylara ve yıllara göre dağılımı verilmiştir.

**Tablo 4. İstanbul'a Gelen Yabancı Ziyaretçilerin Aylara ve Yıllara Göre Dağılımı**

| AY        | YILLAR            |                  |                   |                   |                  | DEĞİŞİM ORANI (%) |              |              |             |
|-----------|-------------------|------------------|-------------------|-------------------|------------------|-------------------|--------------|--------------|-------------|
|           | 2015              | 2016             | 2017              | 2018              | 2019             | 2016/2015         | 2017/2016    | 2018/2017    | 2019/2018   |
| OCAK      | 691.496           | 692.172          | 559.372           | 831.307           | 918.944          | 0,1               | -19,19       | 48,61        | 10,5        |
| ŞUBAT     | 732.202           | 674.465          | 590.175           | 848.510           | 984.693          | -7,89             | -12,5        | 43,77        | 16,1        |
| MART      | 944.931           | 783.164          | 742.479           | 1.073.002         | 1.165.592        | -17,12            | -5,19        | 44,52        | 8,6         |
| NİSAN     | 1.037.506         | 715.161          | 835.614           | 1.144.041         | 1.329.868        | -31,07            | 16,84        | 36,91        | 16,2        |
| MAYIS     | 1.182.906         | 869.446          | 830.019           | 984.028           | 1.016.809        | -26,5             | -4,53        | 18,55        | 3,3         |
| HAZİRAN   | 1.091.357         | 707.050          | 827.494           | 1.100.389         | 1.361.302        | -35,21            | 17,03        | 32,98        | 23,7        |
| TEMMUZ    | 1.400.183         | 924.686          | 1.319.549         | 1.502.397         |                  | -33,96            | 42,7         | 13,86        |             |
| AĞUSTOS   | 1.333.515         | 908.663          | 1.247.384         | 1.561.033         |                  | -31,86            | 37,28        | 25,14        |             |
| EYLÜL     | 1.205.089         | 800.675          | 1.045.896         | 1.361.950         |                  | -33,56            | 30,63        | 30,22        |             |
| EKİM      | 1.125.263         | 790.951          | 1.122.266         | 1.230.079         |                  | -29,71            | 41,89        | 9,61         |             |
| KASIM     | 848.420           | 663.524          | 831.982           | 1.015.032         |                  | -21,79            | 25,39        | 22           |             |
| ARALIK    | 821.809           | 674.030          | 888.365           | 1.077.979         |                  | -17,98            | 31,8         | 21,34        |             |
| TOPLAM    | <b>12.414.677</b> | <b>9.203.987</b> | <b>10.840.595</b> | <b>13.729.747</b> |                  | <b>-25,86</b>     | <b>17,78</b> | <b>26,65</b> |             |
| 6 AY TOP. | <b>5.680.398</b>  | <b>4.441.458</b> | <b>4.385.153</b>  | <b>5.981.277</b>  | <b>6.777.208</b> | <b>-21,8</b>      | <b>-1,3</b>  | <b>36,4</b>  | <b>13,3</b> |

\*Kaynak: İstanbul İl Kültür ve Turizm Bakanlığı, Turizm İstatistikleri 2019 –Haziran Bülteni

Haziran ayında İstanbul'a gelen ziyaretçilerin milliyetlerine göre dağılımı aşağıdaki grafikte belirtilmiştir.

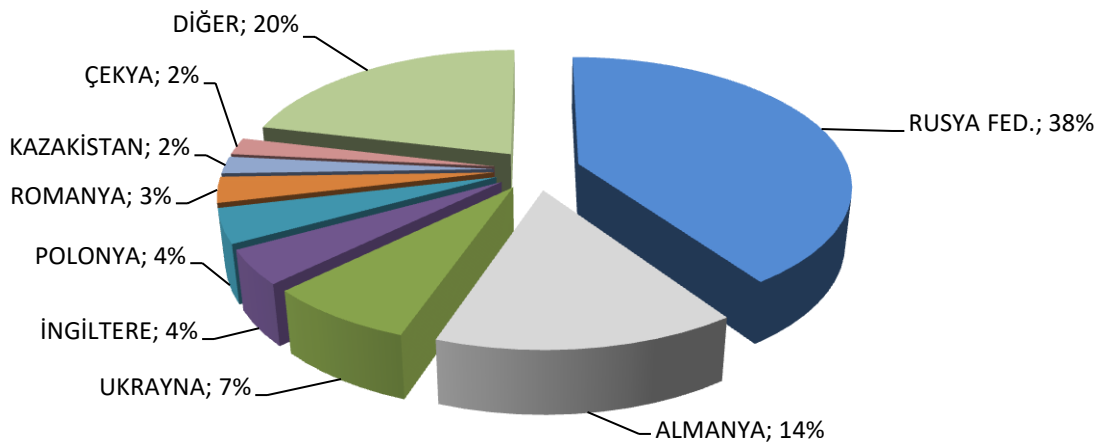



2014, 2015, 2016, 2017, 2018 ve 2019 yıllarında İstanbul'a gelen toplam ziyaretçi sayısının, Arap ülkelerinden gelen ziyaretçi sayılarına oranı Tablo 5'te belirtilmiştir.

**Tablo 5. Arap Ülkelerinden İstanbul'a Gelen Ziyaretçi Oranları (Haziran)**

|                      | 2014 YILI  | 2015 YILI     | 2016 YILI     | 2017 YILI     | 2018 YILI     | 2019* YILI    |
|----------------------|------------|---------------|---------------|---------------|---------------|---------------|
| <b>İSTANBUL</b>      | 11.842.983 | 12.414.677    | 9.203.987     | 10.840.595    | 13.433.101    | 6.777.208     |
| <b>ARAP ÜLKELERİ</b> | 2.126.641  | 2.534.324     | 1.976.166     | 2.633.495     | 3.408.424     | 1.558.539     |
| <b>ORAN:</b>         | <b>18%</b> | <b>20,04%</b> | <b>21,50%</b> | <b>24,30%</b> | <b>25,40%</b> | <b>23,00%</b> |

\*Kaynak: İstanbul İl Kültür ve Turizm Bakanlığı, Turizm İstatistikleri 2019 – Haziran Bülteni

\*2019 yılı Ocak – Haziran ayı verisidir.

2018 - 2019 yıllarının Haziran aylarında İstanbul'a gelen ziyaretçilerin milliyetlerine göre dağılımı Tablo 6'da belirtilmiştir.

**Tablo 6. İstanbul'a Gelen Ziyaretçilerin Milliyetlerine Göre Dağılımı (Haziran)**

| S. No | ÜLKE İSMİ         | 2019 Gelen | 2018 Gelen | Değişim (%) | S. No | ÜLKE İSMİ              | 2019 Gelen | 2018 Gelen | Değişim (%) |
|-------|-------------------|------------|------------|-------------|-------|------------------------|------------|------------|-------------|
| 1     | ALMANYA           | 497.727    | 462.241    | 7,7         | 56    | GÜNEY AFRİKA CUM.      | 28.263     | 20.579     | 37,3        |
| 2     | İRAN              | 416.051    | 496.154    | -16,1       | 57    | YUGOSLAVYA             | 27.969     | 14.359     | 94,8        |
| 3     | RUSYA FEDERASYONU | 341.072    | 291.387    | 17,1        | 58    | BOSNA HERSEK           | 27.615     | 23.526     | 17,4        |
| 4     | IRAK              | 269.216    | 219.700    | 22,5        | 59    | HAYMATLOS              | 27.002     | 27.136     | -0,5        |
| 5     | FRANSA            | 231.038    | 193.208    | 19,6        | 60    | KOLOMBİYA              | 25.978     | 23.070     | 12,6        |
| 6     | İNGİLTERE         | 218.940    | 207.040    | 5,7         | 61    | FİLİPİNLER             | 24.597     | 19.811     | 24,2        |
| 7     | AMERİKA B.D.      | 209.756    | 159.706    | 31,3        | 62    | ARNAVUTLUK             | 24.340     | 20.148     | 20,8        |
| 8     | SUUDİ ARABİSTAN   | 195.535    | 246.723    | -20,7       | 63    | FİLİSTİN               | 23.368     | 19.901     | 17,4        |
| 9     | ÇİN HALK CUM.     | 184.817    | 169.560    | 9           | 64    | AFGANİSTAN             | 23.311     | 21.740     | 7,2         |
| 10    | UKRAYNA           | 171.173    | 161.575    | 5,9         | 65    | NORVEÇ                 | 22.216     | 21.784     | 2           |
| 11    | HOLLANDA          | 136.205    | 112.798    | 20,8        | 66    | MACARİSTAN             | 20.716     | 16.697     | 24,1        |
| 12    | KUVEYT            | 136.173    | 126.972    | 7,2         | 67    | MOLDOVA                | 19.620     | 19.472     | 0,8         |
| 13    | İSRAİL            | 132.610    | 120.406    | 10,1        | 68    | TACİKİSTAN             | 18.870     | 16.637     | 13,4        |
| 14    | TÜRKMENİSTAN      | 129.027    | 108.863    | 18,5        | 69    | MEKSİKA                | 17.912     | 12.062     | 48,5        |
| 15    | İTALYA            | 126.245    | 97.701     | 29,2        | 70    | BELARUS                | 17.486     | 16.480     | 6,1         |
| 16    | ÜRDÜN             | 125.350    | 101.211    | 23,9        | 71    | YEMEN                  | 17.409     | 16.908     | 3           |
| 17    | LÜBNAN            | 121.523    | 95.832     | 26,8        | 72    | HIRVATİSTAN            | 17.354     | 13.178     | 31,7        |
| 18    | CEZAYİR           | 121.238    | 106.675    | 13,7        | 73    | PORTEKİZ               | 17.026     | 12.286     | 38,6        |
| 19    | AZERBAYCAN        | 114.600    | 110.841    | 3,4         | 74    | ÇEKYA                  | 16.864     | 14.481     | 16,5        |
| 20    | LİBYA             | 111.703    | 70.138     | 59,3        | 75    | NİJERYA                | 16.261     | 12.818     | 26,9        |
| 21    | ÖZBEKİSTAN        | 105.325    | 90.522     | 16,4        | 76    | İRLANDA                | 15.983     | 15.210     | 5,1         |
| 22    | KAZAKİSTAN        | 95.614     | 80.181     | 19,2        | 77    | MAKEDONYA              | 15.875     | 13.871     | 14,4        |
| 23    | GÜNEY KORE CUM.   | 91.412     | 65.977     | 38,6        | 78    | BİRLEŞİK ARAP EMİRLİK. | 15.393     | 17.184     | -10,4       |
| 24    | HİNDİSTAN         | 89.240     | 55.284     | 61,4        | 79    | SLOVENYA               | 15.118     | 12.443     | 21,5        |
| 25    | İSPANYA           | 88.018     | 62.670     | 40,4        | 80    | LİTVANYA               | 14.738     | 10.096     | 46          |
| 26    | FAS               | 87.282     | 63.055     | 38,4        | 81    | FİNLANDİYA             | 14.353     | 16.971     | -15,4       |

|    |             |        |        |       |     |                        |        |        |      |
|----|-------------|--------|--------|-------|-----|------------------------|--------|--------|------|
| 27 | İSVEÇ       | 82.087 | 81.472 | 0,8   | 82  | HONKONG                | 13.890 | 7.562  | 83,7 |
| 28 | SURİYE      | 80.993 | 58.808 | 37,7  | 83  | SİNGAPUR               | 13.442 | 11.750 | 14,4 |
| 29 | MISIR       | 74.126 | 61.057 | 21,4  | 84  | SLOVAKYA               | 9.330  | 8.421  | 10,8 |
| 30 | TUNUS       | 74.101 | 59.499 | 24,5  | 85  | BANGLADEŞ              | 8.676  | 8.126  | 6,8  |
| 31 | AVUSTURYA   | 69.331 | 60.401 | 14,8  | 86  | MOĞOLİSTAN             | 8.478  | 8.012  | 5,8  |
| 32 | ENDONEZYA   | 68.334 | 54.039 | 26,5  | 87  | LETONYA                | 8.235  | 7.363  | 11,8 |
| 33 | BELÇİKA     | 68.319 | 61.178 | 11,7  | 88  | ESTONYA                | 7.877  | 6.846  | 15,1 |
| 34 | ROMANYA     | 67.989 | 59.553 | 14,2  | 89  | ŞİLİ                   | 7.771  | 6.424  | 21   |
| 35 | İSVİÇRE     | 60.694 | 53.907 | 12,6  | 90  | ERMENİSTAN             | 7.656  | 7.745  | -1,1 |
| 36 | TAYVAN      | 56.365 | 45.236 | 24,6  | 91  | SUDAN                  | 6.978  | 6.773  | 3    |
| 37 | YUNANİSTAN  | 55.616 | 39.084 | 42,3  | 92  | KARADAĞ                | 6.961  | 5.479  | 27   |
| 38 | KIRGIZİSTAN | 55.110 | 54.743 | 0,7   | 93  | SOMALİ                 | 6.772  | 3.784  | 79   |
| 39 | PAKİSTAN    | 54.035 | 44.857 | 20,5  | 94  | ETİYOPYA               | 6.598  | 3336   | 97,8 |
| 40 | MALEZYA     | 52.618 | 41.042 | 28,2  | 95  | YENİ ZELANDA           | 6.540  | 5060   | 29,2 |
| 41 | K.K.T.C     | 50.515 | 72.901 | -30,7 | 96  | SENEGAL                | 4.753  | 3.929  | 21   |
| 42 | KANADA      | 49.265 | 34.314 | 43,6  | 97  | ERİTRE                 | 4.723  | 3121   | 51,3 |
| 43 | BULGARİSTAN | 46.335 | 40.242 | 15,1  | 98  | VİETNAM                | 4.484  | 3349   | 33,9 |
| 44 | JAPONYA     | 43.313 | 31.579 | 37,2  | 99  | ANGOLA                 | 4.308  | 1210   | 256  |
| 45 | DANİMARKA   | 41.725 | 38.614 | 8,1   | 100 | MAURİTİUS              | 4.176  | 2434   | 71,6 |
| 46 | BREZİLYA    | 39.813 | 29.374 | 35,5  | 101 | NEPAL                  | 4.138  | 3550   | 16,6 |
| 47 | KATAR       | 37.846 | 39.273 | -3,6  | 102 | VENEZUELA              | 3.964  | 3632   | 9,1  |
| 48 | KOSOVA      | 35.839 | 29.398 | 21,9  | 103 | MALTA                  | 3.792  | 2678   | 41,6 |
| 49 | AVUSTRALYA  | 35.655 | 27.274 | 30,7  | 104 | KAMERUN                | 3.768  | 3.650  | 3,2  |
| 50 | ARJANTİN    | 31.626 | 32.339 | -2,2  | 105 | KONGO DEM. CUM.(ZAİRE) | 3.729  | 3400   | 9,7  |
| 51 | BAHREYN     | 31.236 | 31.732 | -1,6  | 106 | PERU                   | 3.634  | 3319   | 9,5  |
| 52 | GÜRCİSTAN   | 30.614 | 31.927 | -4,1  | 107 | KIBRIS RUM KESİMİ      | 3492   | 2631   | 32,7 |
| 53 | POLONYA     | 29.827 | 21.746 | 37,2  | 108 | EKVATOR                | 3231   | 3297   | -2   |
| 54 | OMAN        | 29.069 | 24.830 | 17,1  | 109 | KENYA                  | 2927   | 2838   | 3,1  |
| 55 | TAYLAND     | 28.714 | 16.769 | 71,2  | 110 | DİĞER                  | 49.248 | 39.018 | 26,2 |

\*Kaynak: İstanbul İl Kültür ve Turizm Bakanlığı, Turizm İstatistikleri 2019 – Haziran Ayı Bülteni

### 1.2.2. ANTALYA'YA GELEN ZİYARETÇİ İSTATİSTİKLERİ

2019 yılının Haziran ayında Antalya'ya gelen ziyaretçilerin sayısı, geçen yılın Haziran ayı ile karşılaştırıldığında %15,9 oranında artış göstererek 2.228.992 olarak gerçekleşmiştir.

Tablo 7'de Antalya'ya gelen ziyaretçilerin aylara ve yıllara göre dağılımı verilmiştir.

**Tablo 7. Antalya'ya Gelen Ziyaretçilerin Aylara ve Yıllara Göre Dağılımı**

| AY        | YIL               |                  |                  |                   |                  | DEĞİŞİM ORANI (%) |             |             |             |
|-----------|-------------------|------------------|------------------|-------------------|------------------|-------------------|-------------|-------------|-------------|
|           | 2015              | 2016             | 2017             | 2018              | 2019             | 2016/2015         | 2017/2016   | 2018/2017   | 2019/2018   |
| OCAK      | 115.600           | 95.148           | 87.310           | 90.835            | 139.307          | -17,7             | -8,2        | 3,6         | 53,3        |
| ŞUBAT     | 156.005           | 108.164          | 84.612           | 101.371           | 152.801          | -30,7             | -21,8       | 19,8        | 50,7        |
| MART      | 322.230           | 257.441          | 165.741          | 264.987           | 279.097          | -20,1             | -35,6       | 59,9        | 5,32        |
| NİSAN     | 651.885           | 373.764          | 517.360          | 687.621           | 954.620          | -42,7             | 38,4        | 32,9        | 38,8        |
| MAYIS     | 1.388.037         | 639.227          | 1.056.971        | 1.565.641         | 1.707.579        | -54,0             | 65,4        | 48,1        | 9,06        |
| HAZİRAN   | 1.642.032         | 712.953          | 1.473.621        | 1.922.714         | 2.228.992        | -56,6             | 106,7       | 30,5        | 15,9        |
| TEMMUZ    | 2.036.137         | 1.013.912        | 1.819.502        | 2.170.165         |                  | -50,2             | 79,5        | 19,3        |             |
| AĞUSTOS   | 1.952.730         | 1.007.801        | 1.760.500        | 2.085.540         |                  | -48,4             | 74,7        | 18,5        |             |
| EYLÜL     | 1.585.690         | 934.545          | 1.527.523        | 1.894.391         |                  | -41,1             | 63,5        | 24,0        |             |
| EKİM      | 1.027.987         | 791.718          | 982.441          | 1.376.280         |                  | -23,0             | 24,1        | 40,1        |             |
| KASIM     | 272.926           | 140.637          | 141.444          | 277.083           |                  | -48,5             | 0,6         | 95,9        |             |
| ARALIK    | 118.591           | 106.603          | 121.937          | 199.330           |                  | -10,1             | 14,4        | 63,5        |             |
| TOPLAM    | <b>11.271.996</b> | <b>6.181.913</b> | <b>9.738.962</b> | <b>12.635.561</b> |                  | <b>-45,2</b>      | <b>57,5</b> | <b>29,7</b> |             |
| 6 AY TOP. | <b>4.275.789</b>  | <b>2.186.697</b> | <b>3.385.615</b> | <b>4.633.169</b>  | <b>5.462.396</b> | <b>-48,9</b>      | <b>54,8</b> | <b>36,8</b> | <b>17,9</b> |

\*Kaynak: Antalya İl Kültür ve Turizm Müdürlüğü ve Antalya Valiliği Havalimanı Mülki İdare Amirliği verilerinden derlenmiştir. 2019 – Haziran Bülteni

2019 yılının Haziran ayında Antalya'ya gelen yabancıların milliyetlerine göre dağılımı incelendiğinde, ilk 5 ülke sırasıyla; Rusya Federasyonu, Almanya, Ukrayna, İngiltere ve Polonya'dır.

En önemli kaynak pazarımız olan Rusya Federasyonu, Antalya'ya gelen ziyaretçi sayısında geçen yılın aynı ayına göre %37 oranında artış göstermiştir. İkinci kaynak pazarımız olan Almanya'da ise, gelen ziyaretçi sayısı geçen senenin aynı ayına göre %14 oranında artış göstermiştir.

Haziran ayında Antalya'ya gelen ziyaretçilerin milliyetlerine göre dağılımı aşağıdaki grafikte belirtilmiştir.

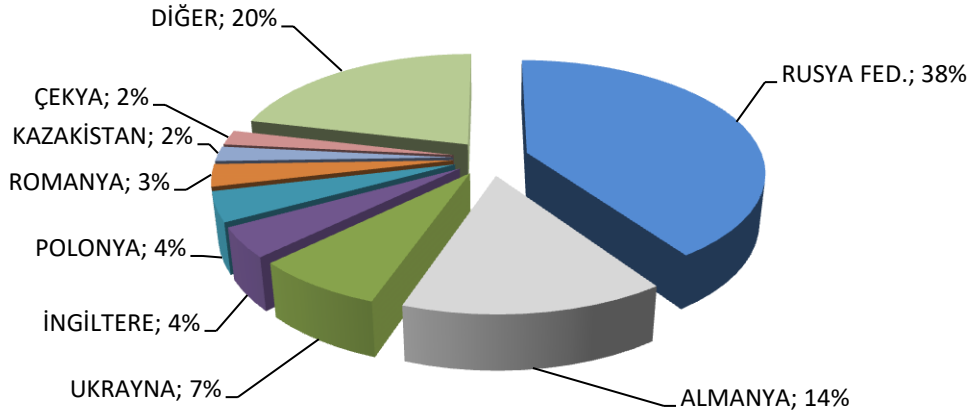

2015, 2016, 2017, 2018 ve 2019 yıllarının Haziran aylarında Antalya'ya gelen ziyaretçilerin milliyetlerine göre dağılımı Tablo 8'de belirtilmiştir.

**Tablo 8. Antalya'ya Gelen Ziyaretçilerin Milliyetlerine Göre Dağılımı (Haziran)**

| MİLLİYETİ  | 2015    | 2016    | 2017    | 2018    | 2019    | 2016/2015 | 2017/2016 | 2018/2017 | 2019/2018 |
|------------|---------|---------|---------|---------|---------|-----------|-----------|-----------|-----------|
| RUSYA      | 535.158 | 12.028  | 629.568 | 793.401 | 845.787 | -97,8     | 5.134,2   | 26,0      | 6,6       |
| ALMANYA    | 321.673 | 204.296 | 203.506 | 238.944 | 321.509 | -36,5     | -0,4      | 17,4      | 34,6      |
| UKRAYNA    | 51.658  | 106.952 | 145.713 | 152.835 | 154.203 | 107,0     | 36,2      | 4,9       | 0,9       |
| İNGİLTERE  | 56.818  | 44.024  | 45.162  | 90.098  | 99.498  | -22,5     | 2,6       | 99,5      | 10,4      |
| POLONYA    | 41.364  | 18.466  | 24.915  | 62.820  | 89.104  | -55,4     | 34,9      | 152,1     | 41,8      |
| KAZAKİSTAN | 67.159  | 27.126  | 56.403  | 54.707  | 54.885  | -59,6     | 107,9     | -3,0      | 0,3       |
| ROMANYA    | 23.673  | 21.020  | 25.845  | 45.385  | 61.296  | -11,2     | 23,0      | 75,6      | 35,1      |
| ÇEKYA      | 32.101  | 9.590   | 15.666  | 36.516  | 50.334  | -70,1     | 63,4      | 133,1     | 37,8      |
| BELARUS    | 26.955  | 10.571  | 31.992  | 34.354  | 30.189  | -60,8     | 202,6     | 7,4       | -12,1     |
| HOLLANDA   | 35.685  | 24.968  | 17.202  | 29.674  | 34.082  | -30,0     | -31,1     | 72,5      | 14,9      |
| İSVEÇ      | 49.913  | 24.792  | 15.772  | 27.997  | 36.708  | -50,3     | -36,4     | 77,5      | 31,1      |
| SLOVAKYA   | 26.234  | 7.164   | 13.483  | 25.910  | 35.811  | -72,7     | 88,2      | 92,2      | 38,2      |
| DANİMARKA  | 23.078  | 19.104  | 17.000  | 21.072  | 21.016  | -17,2     | -11,0     | 24,0      | -0,3      |
| BELÇİKA    | 26.282  | 13.235  | 12.744  | 20.110  | 23.001  | -49,6     | -3,7      | 57,8      | 14,4      |
| LİTVANYA   | 7.825   | 8.946   | 11.113  | 19.074  | 18.699  | 14,3      | 24,2      | 71,6      | -2,0      |
| MOLDOVA    | 12.638  | 9.762   | 15.626  | 18.178  | 19.044  | -22,8     | 60,1      | 16,3      | 4,8       |

|               |                  |                |                  |                  |                  |              |              |             |             |
|---------------|------------------|----------------|------------------|------------------|------------------|--------------|--------------|-------------|-------------|
| İSRAİL        | 5.370            | 5.495          | 14.529           | 14.174           | 18.900           | 2,3          | 164,4        | -2,4        | 33,3        |
| NORVEÇ        | 30.763           | 14.406         | 7.474            | 13.386           | 22.239           | -53,2        | -48,1        | 79,1        | 66,1        |
| MACARİSTAN    | 11.743           | 4.981          | 7.676            | 11.842           | 16.547           | -57,6        | 54,1         | 54,3        | 39,7        |
| KOSOVA        | 7.331            | 8.790          | 9.260            | 11.336           | 13.605           | 19,9         | 5,4          | 22,4        | 20,0        |
| SİRBİSTAN     | 9.427            | 2.585          | 4.047            | 10.502           | 14.596           | -72,6        | 56,6         | 159,5       | 39,0        |
| İSVİÇRE       | 16.055           | 7.044          | 5.209            | 8.813            | 10.782           | -56,1        | -26,1        | 69,2        | 22,3        |
| AVUSTURYA     | 30.156           | 10.891         | 3.335            | 8.776            | 14.128           | -63,9        | -69,4        | 163,2       | 61,0        |
| FİNLANDİYA    | 13.640           | 7.936          | 5.699            | 7.863            | 7.055            | -41,8        | -28,2        | 38,0        | -10,3       |
| AZERBAYCAN    | 5.197            | 5.153          | 5.832            | 7.162            | 8.746            | -0,9         | 13,2         | 22,8        | 22,1        |
| FRANSA        | 11.863           | 4.304          | 4.709            | 6.824            | 11.440           | -63,7        | 9,4          | 44,9        | 67,6        |
| BOSNA HERSEK  | 4.896            | 2.189          | 3.796            | 6.458            | 10.542           | -55,3        | 73,4         | 70,1        | 63,2        |
| LETONYA       | 4.975            | 3.144          | 3.162            | 5.958            | 8.012            | -36,8        | 0,6          | 88,4        | 34,5        |
| ESTONYA       | 5.215            | 2.403          | 3.842            | 5.180            | 6.477            | -53,9        | 59,9         | 34,8        | 25,0        |
| İRAN          | 8.570            | 11.536         | 14.628           | 4.400            | 7.415            | 34,6         | 26,8         | -69,9       | 68,5        |
| BULGARİSTAN   | 3.127            | 1.982          | 1.792            | 4.254            | 5.731            | -36,6        | -9,6         | 137,4       | 34,7        |
| İTALYA        | 3.671            | 1.357          | 1.430            | 2.364            | 3.368            | -63,0        | 5,4          | 65,3        | 42,5        |
| SLOVENYA      | 2.523            | 840            | 759              | 1.700            | 2.931            | -66,7        | -9,6         | 124,0       | 72,4        |
| K.K.T.C.      | 1.316            | 1.323          | 1.770            | 1.219            | 1.499            | 0,5          | 33,8         | -31,1       | 23,0        |
| DİĞER         | 26.074           | 18.195         | 38.191           | 55.623           | 75.381           | -30,2        | 109,9        | 45,6        | 35,5        |
| T.C.          | 45.603           | 36.355         | 54.771           | 63.805           | 74.432           | -20,3        | 50,7         | 16,5        | 16,7        |
| <b>TOPLAM</b> | <b>1.585.729</b> | <b>712.953</b> | <b>1.473.621</b> | <b>1.922.714</b> | <b>2.228.992</b> | <b>-55,0</b> | <b>106,7</b> | <b>30,5</b> | <b>15,9</b> |

\*Kaynak: Antalya Valiliği Havalimanı Mülki İdare Amirliği den derlenmiştir. 2019 –Haziran Bülteni

### 1.2.3. MUĞLA'YA GELEN ZİYARETÇİ İSTATİSTİKLERİ

2019 yılı Haziran ayında Muğla'ya gelen ziyaretçilerin sayısı, geçen yılın Haziran ayı ile karşılaştırıldığında %14,2 oranında artış göstererek 541.172 olarak gerçekleşmiştir.

Tablo 9'da Muğla'ya gelen ziyaretçilerin aylara ve yıllara göre dağılımı verilmiştir.

**Tablo 9. Muğla'ya Gelen Ziyaretçilerin Aylara ve Yıllara Göre Dağılımı**

| AYLAR       | YILLAR           |                  |                  |                  |                  | DEĞİŞİM ORANI (%) |             |             |             |
|-------------|------------------|------------------|------------------|------------------|------------------|-------------------|-------------|-------------|-------------|
|             | 2015             | 2016             | 2017             | 2018             | 2019             | 2016/2015         | 2017/2016   | 2018/2017   | 2019/2018   |
| OCAK        | 3.038            | 5.743            | 5.580            | 5.115            | 3.942            | 89,0              | -2,8        | -8,3        | -22,9       |
| ŞUBAT       | 4.345            | 8.345            | 5.361            | 3.690            | 4.372            | 92,1              | -35,8       | -31,2       | 18,5        |
| MART        | 13.060           | 19.343           | 10.561           | 19.056           | 12.321           | 48,1              | -45,4       | 80,4        | -35,3       |
| NİSAN       | 92.227           | 70.939           | 77.180           | 109.337          | 150.615          | -23,1             | 8,8         | 41,7        | 37,8        |
| MAYIS       | 388.179          | 235.893          | 249.731          | 344.158          | 400.237          | -39,2             | 5,9         | 37,8        | 16,3        |
| HAZİRAN     | 515.141          | 273.660          | 342.526          | 474.035          | 541.172          | -46,9             | 25,2        | 38,4        | 14,2        |
| TEMMUZ      | 637.057          | 360.706          | 423.812          | 554.196          |                  | -43,4             | 17,5        | 30,8        |             |
| AĞUSTOS     | 634.320          | 361.997          | 425.513          | 553.949          |                  | -42,9             | 17,6        | 30,2        |             |
| EYLÜL       | 498.835          | 306.371          | 366.030          | 459.863          |                  | -38,6             | 19,5        | 25,6        |             |
| EKİM        | 261.726          | 165.634          | 167.877          | 254.175          |                  | -36,7             | 1,4         | 51,4        |             |
| KASIM       | 23.201           | 9.878            | 9.971            | 18.318           |                  | -57,4             | 0,9         | 83,7        |             |
| ARALIK      | 10.338           | 4268             | 5.337            | 9.223            |                  | -58,7             | 25,1        | 72,8        |             |
| TOPLAM      | <b>3.081.467</b> | <b>1.818.509</b> | <b>2.089.479</b> | <b>2.805.115</b> |                  | <b>-41,0</b>      | <b>14,9</b> | <b>34,3</b> |             |
| 6 AY TOPLAM | <b>1.015.990</b> | <b>613.923</b>   | <b>690.939</b>   | <b>955.391</b>   | <b>1.112.659</b> | <b>-39,6</b>      | <b>12,5</b> | <b>38,3</b> | <b>16,5</b> |

\*Kaynak: Muğla İl Kültür ve Turizm Müdürlüğü 2019 – Haziran Bülteni

2019 yılının Haziran ayında Muğla'ya gelen yabancıların milliyetlerine göre dağılımı incelendiğinde, ilk 5 ülke sırasıyla; İngiltere, Rusya Fed., Ukrayna, Polonya ve Almanya'dır.

Haziran ayında Muğla'ya gelen ziyaretçilerin milliyetlerine göre dağılımı aşağıdaki grafikte belirtilmiştir.

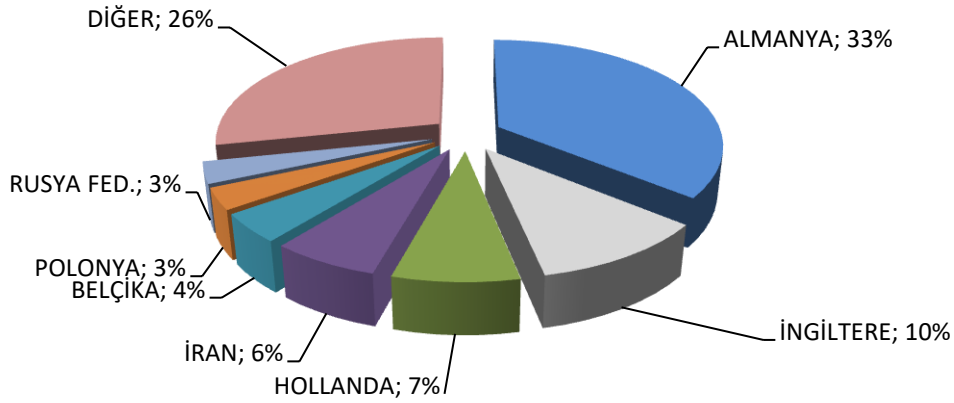

2015, 2016, 2017, 2018 ve 2019 yıllarının Haziran aylarında Muğla'ya gelen ziyaretçilerin milliyetlerine göre dağılımı Tablo 10'da belirtilmiştir.

**Tablo 10. Muğla'ya Gelen Ziyaretçilerin Milliyetlerine Göre Dağılımı (Haziran)**

| MİLLİYETİ   | 2015    | 2016    | 2017    | 2018    | 2019    | 2016/2015 | 2017/2016 | 2018/2017 | 2019/2018 |
|-------------|---------|---------|---------|---------|---------|-----------|-----------|-----------|-----------|
| ALMANYA     | 93.616  | 21.315  | 23.713  | 30.564  | 30.566  | -77,23    | 11,25     | 28,89     | 0,0       |
| AMERİKA     | 5.994   | 2.159   | 1.179   | 2.020   | 2.441   | -63,98    | -45,39    | 71,33     | 20,8      |
| AVUSTRALYA  | 3020    | 923     | 419     | 733     | 1024    | -69,44    | -54,6     | 74,94     | 39,7      |
| AVUSTURYA   | 4.005   | 1.077   | 665     | 948     | 1282    | -73,11    | -38,25    | 42,56     | 35,2      |
| AZERBAJCAN  | 1355    | 1139    | 1.652   | 1.431   | 2.035   | -15,94    | 45,04     | -13,38    | 42,2      |
| BELÇİKA     | 34.954  | 6.709   | 6.204   | 8.626   | 11.189  | -80,81    | -7,53     | 39,04     | 29,7      |
| BELARUS     | 3.202   | 634     | 2.788   | 3.426   | 2.563   | -80,2     | 339,75    | 22,88     | -25,2     |
| BULGARİSTAN | 4.352   | 1.198   | 1.090   | 2.416   | 2.188   | -72,47    | -9,02     | 121,65    | -9,4      |
| ÇEKYA       | 5.085   | 1.121   | 1.803   | 5.223   | 6.840   | -77,95    | 60,84     | 189,68    | 31,0      |
| DANİMARKA   | 15.285  | 7.737   | 4.618   | 3.507   | 4.181   | -49,38    | -40,31    | -24,06    | 19,2      |
| FİNLANDİYA  | 8.190   | 1.956   | 495     | 1446    | 1465    | -76,12    | -74,69    | 192,12    | 1,3       |
| FRANSA      | 29.165  | 2.367   | 2.448   | 3100    | 6173    | -91,88    | 3,42      | 26,63     | 99,1      |
| G.AFRİKA C. | 713     | 184     | 217     | 354     | 459     | -74,19    | 17,93     | 63,13     | 29,7      |
| HOLLANDA    | 78.453  | 15.687  | 10.298  | 15.601  | 17.721  | -80       | -34,35    | 51,5      | 13,6      |
| İNGİLTERE   | 444.216 | 138.395 | 125.214 | 164.245 | 189.425 | -68,85    | -9,52     | 31,17     | 15,3      |
| İRAN        | 448     | 1.183   | 352     | 252     | 326     | 164,06    | -70,25    | -28,41    | 29,4      |
| İRLANDA     | 7.506   | 2.580   | 1.346   | 1.969   | 5.270   | -65,63    | -47,83    | 46,29     | 167,6     |
| İSPANYA     | 1.721   | 287     | 323     | 487     | 2997    | -83,32    | 12,54     | 50,77     | 515,4     |
| İSRAİL      | 1.494   | 471     | 5.084   | 3.234   | 6.663   | -68,47    | 979,41    | -36,39    | 106,0     |
| İSVEÇ       | 22.496  | 3.613   | 2.730   | 4.627   | 6.106   | -83,94    | -24,44    | 69,49     | 32,0      |
| İSVİÇRE     | 2.896   | 862     | 1.025   | 680     | 806     | -70,23    | 18,91     | -33,66    | 18,5      |
| İTALYA      | 6.758   | 1.873   | 1.342   | 2.018   | 3.343   | -72,28    | -28,35    | 50,37     | 65,7      |
| JAPONYA     | 260     | 34      | 38      | 39      | 125     | -86,92    | 11,76     | 2,63      | 220,5     |



|                 |                  |                |                |                |                |               |              |              |             |
|-----------------|------------------|----------------|----------------|----------------|----------------|---------------|--------------|--------------|-------------|
| KANADA          | 1.611            | 549            | 294            | 516            | 581            | -65,92        | -46,45       | 75,51        | 12,6        |
| KAZAKİSTAN      | 1.015            | 43             | 889            | 1.544          | 2.157          | -95,76        | 1.967,44     | 73,68        | 39,7        |
| LETONYA         | 637              | 223            | 193            | 222            | 425            | -64,99        | -13,45       | 15,03        | 91,4        |
| LİTVANYA        | 4.609            | 2.886          | 2.518          | 2.591          | 3.117          | -37,38        | -12,75       | 2,9          | 20,3        |
| LÜBNAN          | 953              | 770            | 2.519          | 5.335          | 6.037          | -19,2         | 227,14       | 111,79       | 13,2        |
| MACARİSTAN      | 1.126            | 209            | 227            | 338            | 538            | -81,44        | 8,61         | 48,9         | 59,2        |
| MISIR           | 82               | 45             | 41             | 60             | 190            | -45,12        | -8,89        | 46,34        | 216,7       |
| NORVEÇ          | 4.848            | 1.613          | 412            | 702            | 1046           | -66,73        | -74,46       | 70,39        | 49,0        |
| POLONYA         | 48.123           | 10.539         | 10.923         | 26.358         | 32.760         | -78,1         | 3,64         | 141,31       | 24,3        |
| PORTEKİZ        | 708              | 175            | 134            | 195            | 351            | -75,28        | -23,43       | 45,52        | 80,0        |
| ROMANYA         | 3.783            | 2.242          | 2.110          | 4.494          | 5.247          | -40,73        | -5,89        | 112,99       | 16,8        |
| RUSYA FED.      | 82.177           | 636            | 62.933         | 92.575         | 94.564         | -99,23        | 9.795,13     | 47,1         | 2,1         |
| SİRBİSTAN       | 1.461            | 97             | 373            | 1.195          | 3.107          | -93,36        | 284,54       | 220,38       | 160,0       |
| SLOVAKYA        | 1.015            | 115            | 194            | 1.138          | 681            | -88,67        | 68,7         | 486,6        | -40,2       |
| SLOVENYA        | 198              | 27             | 64             | 83             | 111            | -86,36        | 137,04       | 29,69        | 33,7        |
| SUUDİ ARABİSTAN | 237              | 14             | 97             | 199            | 112            | -94,09        | 592,86       | 105,15       | -43,7       |
| UKRAYNA         | 14.842           | 20.094         | 31.855         | 44.596         | 37.279         | 35,39         | 58,53        | 40           | -16,4       |
| ÜRDÜN           | 3.385            | 100            | 1.217          | 1.468          | 1.845          | -97,05        | 1.117,00     | 20,62        | 25,7        |
| YENİ ZELANDA    | 849              | 262            | 186            | 238            | 322            | -69,14        | -29,01       | 27,96        | 35,3        |
| YUNANİSTAN      | 7.287            | 2.168          | 2.035          | 2.023          | 3.312          | -70,25        | -6,13        | -0,59        | 63,7        |
| DİĞER           | <b>20.571</b>    | <b>2.475</b>   | <b>3.350</b>   | <b>8.010</b>   | <b>13.432</b>  | <b>-87,97</b> | <b>35,35</b> | <b>139,1</b> | <b>67,7</b> |
| YABANCI TURİST  | <b>974.701</b>   | <b>258.786</b> | <b>317.696</b> | <b>450.826</b> | <b>512.402</b> | <b>-73,45</b> | <b>22,76</b> | <b>41,9</b>  | <b>13,7</b> |
| YERLİ TURİST    | <b>41.289</b>    | <b>14.874</b>  | <b>24.830</b>  | <b>23.209</b>  | <b>28.770</b>  | <b>-63,98</b> | <b>66,94</b> | <b>-6,53</b> | <b>24,0</b> |
| GENEL TOPLAMI   | <b>1.015.990</b> | <b>273.660</b> | <b>342.526</b> | <b>474.035</b> | <b>541.172</b> | <b>-73,06</b> | <b>25,16</b> | <b>38,39</b> | <b>14,2</b> |

\*Kaynak: Muğla İl Kültür ve Turizm Müdürlüğü 2019 – Haziran Bülteni

#### 1.2.4. İZMİR'E GELEN ZİYARETÇİ İSTATİSTİKLERİ

2019 yılının Haziran ayında İzmir'e gelen ziyaretçilerin sayısı, geçen yılın Haziran ayı ile karşılaştırıldığında %23,91 oranında artış göstererek 259.184 olarak gerçekleşmiştir.

Tablo 11'de İzmir'e gelen ziyaretçilerin aylara ve yıllara göre dağılımı verilmiştir.

Tablo 11. İzmir'e Gelen Ziyaretçilerin Aylara ve Yıllara Göre Dağılımı

| AYLAR        | YILLAR    |           |           |           |         | DEĞİŞİM ORANLARI (%) |           |           |           |
|--------------|-----------|-----------|-----------|-----------|---------|----------------------|-----------|-----------|-----------|
|              | 2015      | 2016      | 2017      | 2018      | 2019    | 2016/2015            | 2017/2016 | 2018/2017 | 2019/2018 |
| OCAK         | 46.905    | 48.558    | 49.719    | 67.297    | 57.311  | 3,52                 | 2,39      | 35,35     | -14,84    |
| ŞUBAT        | 58.143    | 51.902    | 49.105    | 65.492    | 56.917  | -10,73               | -5,39     | 33,37     | -13,09    |
| MART         | 70.217    | 72.713    | 67.610    | 66.779    | 81.905  | 3,55                 | -7,02     | -1,23     | 22,65     |
| NİSAN        | 117.851   | 81.030    | 91.119    | 99.613    | 125.049 | -31,24               | 12,45     | 9,32      | 25,53     |
| MAYIS        | 182.012   | 121.896   | 112.634   | 123.218   | 145.801 | -33,03               | -7,6      | 9,4       | 18,32     |
| HAZİRAN      | 197.817   | 124.923   | 156.058   | 209.172   | 259.184 | -36,85               | 24,92     | 34,03     | 23,91     |
| TEMMUZ       | 303.118   | 223.902   | 248.714   | 334.819   |         | -26,13               | 11,08     | 34,62     |           |
| AĞUSTOS      | 291.979   | 185.526   | 241.832   | 260.900   |         | -36,46               | 30,35     | 7,88      |           |
| EYLÜL        | 219.188   | 146.014   | 178.891   | 196.522   |         | -33,38               | 22,52     | 9,86      |           |
| EKİM         | 171.599   | 107.145   | 111.929   | 128.797   |         | -37,56               | 4,46      | 15,07     |           |
| KASIM        | 77.666    | 48.310    | 53.685    | 59.913    |         | -37,8                | 11,13     | 11,6      |           |
| ARALIK       | 56.057    | 55.552    | 61.976    | 70.766    |         | -0,9                 | 11,56     | 14,18     |           |
| TOPLAM       | 1.792.552 | 1.267.471 | 1.423.272 | 1.602.752 |         | -29,29               | 12,29     | 12,61     |           |
| 6 AYLIK TOP. | 672.945   | 501.022   | 526.245   | 631.571   | 726.167 | -25,5                | 5,0       | 20,0      | 15,0      |

\*Kaynak: İzmir İl Kültür ve Turizm Müdürlüğü 2019 – Haziran Bülteni

Haziran ayında İzmir'e gelen ziyaretçilerin milliyetlerine göre dağılımı aşağıdaki grafikte belirtilmiştir.

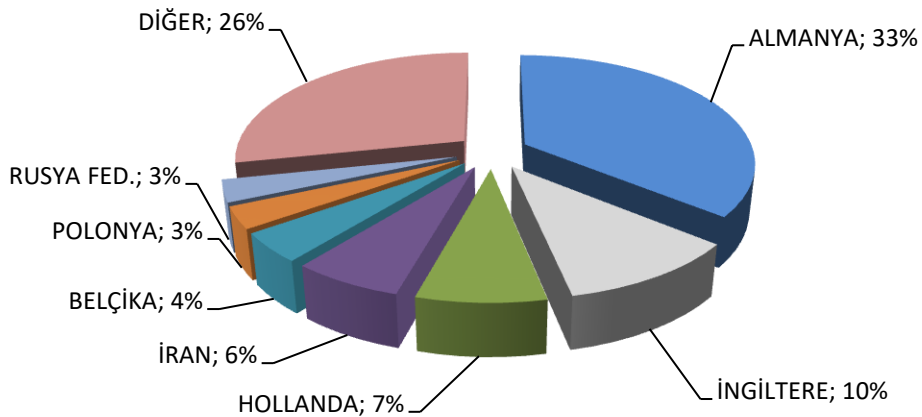

İzmir'e gelen yabancı ziyaretçilerin rakamları incelendiğinde; 2019 yılının Haziran ayında en çok ziyaretçi gönderen ilk 5 ülke sırasıyla; Almanya %33, İngiltere %10, Hollanda %7, İran %6 ve Belçika %4'dür.

2019 yılının Haziran ayında İzmir'e gelen ziyaretçi sayısının yaklaşık %66'sını yabancı ziyaretçiler oluşturmaktadır.

2015, 2016, 2017, 2018 ve 2019 yıllarının Haziran aylarında İzmir'e gelen ziyaretçilerin milliyetlerine göre dağılımı Tablo 12'de belirtilmiştir.

**Tablo 12. İzmir'e Gelen Ziyaretçilerin Milliyetlerine Göre Dağılımı (Haziran)**

| MİLLİYETİ          | 2015   | 2016   | 2017   | 2018   | 2019   | 2016/2015 | 2017/2016 | 2018/2017 | 2019/2018 |
|--------------------|--------|--------|--------|--------|--------|-----------|-----------|-----------|-----------|
| A.B.D.             | 2759   | 1011   | 1158   | 1228   | 1480   | -63,4     | 14,5      | 6,0       | 20,5      |
| ALMANYA            | 33.568 | 21.206 | 30.314 | 48.289 | 53.570 | -36,8     | 43,0      | 59,3      | 10,9      |
| ARJANTİN           | 284    | 41     | 54     | 94     | 206    | -85,6     | 31,7      | 74,1      | 119,1     |
| ARNAVUTLUK         | 70     | 19     | 22     | 56     | 79     | -72,9     | 15,8      | 154,6     | 41,1      |
| AVUSTRALYA         | 749    | 180    | 322    | 199    | 312    | -76,0     | 78,9      | -38,2     | 56,8      |
| AVUSTURYA          | 2.115  | 932    | 1.280  | 2.456  | 1.929  | -55,9     | 37,3      | 91,9      | -21,5     |
| AZERBAYCAN         | 832    | 694    | 724    | 919    | 2974   | -16,6     | 4,3       | 26,9      | 223,6     |
| BELARUS            | 5.897  | 1.674  | 3.267  | 5.335  | 5.854  | -71,6     | 95,2      | 63,3      | 9,7       |
| BELÇİKA            | 6802   | 3977   | 4370   | 5190   | 7010   | -41,5     | 9,9       | 18,8      | 35,1      |
| BOSNA HERSEK       | 98     | 23     | 77     | 99     | 246    | -76,5     | 234,8     | 28,6      | 148,5     |
| BREZİLYA           | 522    | 45     | 109    | 287    | 470    | -91,4     | 142,2     | 163,3     | 63,8      |
| BULGARİSTAN        | 438    | 367    | 547    | 813    | 1693   | -16,2     | 49,1      | 48,6      | 108,2     |
| CEZAYİR            | 37     | 3      | 10     | 44     | 62     | -91,9     | 233,3     | 340,0     | 40,9      |
| ÇEKYA              | 1.864  | 442    | 650    | 1.115  | 2.171  | -76,3     | 47,1      | 71,5      | 94,7      |
| ÇİN HALK CUM.      | 396    | 152    | 53     | 254    | 414    | -61,6     | -65,1     | 379,3     | 63,0      |
| DANİMARKA          | 1.328  | 837    | 1.126  | 1.795  | 1.478  | -37,0     | 34,5      | 59,4      | -17,7     |
| ENDONEZYA          | 28     | 51     | 10     | 55     | 36     | 82,1      | -80,4     | 450,0     | -34,5     |
| ERMENİSTAN         | 23     | 1      | 15     | 10     | 14     | -95,7     | 1.400,0   | -33,3     | 40,0      |
| ESTONYA            | 13     | 22     | 29     | 16     | 25     | 69,2      | 31,8      | -44,8     | 56,3      |
| FAS                | 96     | 43     | 74     | 84     | 145    | -55,2     | 72,1      | 13,5      | 72,6      |
| FİLİPİNLER         | 356    | 152    | 152    | 906    | 874    | -57,3     | 0,0       | 496,1     | -3,5      |
| FİNLANDİYA         | 724    | 696    | 847    | 740    | 548    | -3,9      | 21,7      | -12,6     | -25,9     |
| FRANSA             | 10145  | 3105   | 3408   | 4281   | 5756   | -69,4     | 9,8       | 25,6      | 34,5      |
| G. KIBRIS RUM YÖN. | 124    | 80     | 147    | 71     | 75     | -35,5     | 83,8      | -51,7     | 5,6       |
| G. KORE            | 280    | 160    | 38     | 125    | 220    | -42,9     | -76,3     | 229,0     | 76,0      |
| GÜNEY AFRIKA CUM.  | 234    | 32     | 16     | 37     | 55     | -86,3     | -50,0     | 131,3     | 48,6      |
| GÜRCİSTAN          | 158    | 39     | 40     | 431    | 155    | -75,3     | 2,6       | 977,5     | -64,0     |
| HIRVATİSTAN        | 223    | 49     | 56     | 137    | 186    | -78,0     | 14,3      | 144,6     | 35,8      |
| HİNDİSTAN          | 289    | 81     | 40     | 511    | 433    | -72,0     | -50,6     | 1.177,5   | -15,3     |
| HOLLANDA           | 8.985  | 5.489  | 4.311  | 7.785  | 7.508  | -38,9     | -21,5     | 80,6      | -3,6      |
| IRAK               | 7      | 13     | 27     | 81     | 603    | 85,7      | 107,7     | 200,0     | 644,4     |
| İNGİLTERE          | 11.242 | 8.891  | 8.049  | 10.720 | 18.612 | -20,9     | -9,5      | 33,2      | 73,6      |

|              |       |       |       |       |       |        |         |         |         |
|--------------|-------|-------|-------|-------|-------|--------|---------|---------|---------|
| İRAN         | 7169  | 10186 | 12887 | 6988  | 8188  | 42,1   | 26,5    | -45,8   | 17,2    |
| İRLANDA      | 5.682 | 1.454 | 1.966 | 2.869 | 3.089 | -74,4  | 35,2    | 45,9    | 7,7     |
| İSPANYA      | 1233  | 224   | 187   | 161   | 312   | -81,8  | -16,5   | -13,9   | 93,8    |
| İSRAİL       | 44    | 92    | 25    | 13    | 501   | 109,1  | -72,8   | -48,0   | 3.753,8 |
| İSVEÇ        | 2374  | 1200  | 1473  | 2056  | 1881  | -49,5  | 22,8    | 39,6    | -8,5    |
| İSVİÇRE      | 2.224 | 924   | 870   | 1.963 | 2.214 | -58,5  | -5,8    | 125,6   | 12,8    |
| İTALYA       | 12099 | 522   | 557   | 612   | 776   | -95,7  | 6,7     | 9,9     | 26,8    |
| İZLANDA      | 16    | 10    | 7     | 12    | 33    | -37,5  | -30,0   | 71,4    | 175,0   |
| JAPONYA      | 533   | 115   | 56    | 82    | 272   | -78,4  | -51,3   | 46,4    | 231,7   |
| K.K.T.C.     | 1.451 | 1.833 | 1.749 | 2.669 | 2.556 | 26,3   | -4,6    | 52,6    | -4,2    |
| KANADA       | 566   | 291   | 304   | 519   | 453   | -48,6  | 4,5     | 70,7    | -12,7   |
| KARADAĞ      | 17    | 2     | 25    | 36    | 36    | -88,2  | 1.150,0 | 44,0    | 0,0     |
| KAZAKİSTAN   | 33    | 38    | 50    | 74    | 167   | 15,2   | 31,6    | 48,0    | 125,7   |
| KOLOMBİYA    | 69    | 21    | 207   | 379   | 692   | -69,6  | 885,7   | 83,1    | 82,6    |
| KOSOVA       | 54    | 24    | 89    | 96    | 251   | -55,6  | 270,8   | 7,9     | 161,5   |
| KUVEYT       | 1     | 2     | 106   | 301   | 482   | 100,0  | 5.200,0 | 184,0   | 60,1    |
| LETONYA      | 158   | 19    | 47    | 58    | 104   | -88,0  | 147,4   | 23,4    | 79,3    |
| LİBYA        | 22    | 6     | 2     | 6     | 12    | -72,7  | -66,7   | 200,0   | 100,0   |
| LİTVANYA     | 178   | 112   | 160   | 881   | 877   | -37,1  | 42,9    | 450,6   | -0,5    |
| LÜBNAN       | 31    | 25    | 23    | 78    | 73    | -19,4  | -8,0    | 239,1   | -6,4    |
| LÜKSEMBURG   | 73    | 14    | 14    | 10    | 9     | -80,8  | 0,0     | -28,6   | -10,0   |
| MACARİSTAN   | 850   | 109   | 59    | 113   | 119   | -87,2  | -45,9   | 91,5    | 5,3     |
| MAKEDONYA    | 56    | 27    | 38    | 78    | 131   | -51,8  | 40,7    | 105,3   | 67,9    |
| MALEZYA      | 35    | 7     | 6     | 31    | 51    | -80,0  | -14,3   | 416,7   | 64,5    |
| MALTA        | 8     | 0     | 3     | 1     | 1     | -100,0 |         | -66,7   | 0,0     |
| MEKSİKA      | 197   | 32    | 137   | 178   | 860   | -83,8  | 328,1   | 29,9    | 383,1   |
| MISIR        | 12    | 32    | 16    | 90    | 86    | 166,7  | -50,0   | 462,5   | -4,4    |
| MİLLİYETSİZ  | 62    | 29    | 64    | 93    | 158   | -53,2  | 120,7   | 45,3    | 69,9    |
| MOLDOVA CUM. | 30    | 12    | 600   | 1307  | 1140  | -60,0  | 4.900,0 | 117,8   | -12,8   |
| NORVEÇ       | 1.147 | 648   | 685   | 985   | 958   | -43,5  | 5,7     | 43,8    | -2,7    |
| ÖZBEKİSTAN   | 7     | 5     | 12    | 18    | 91    | -28,6  | 140,0   | 50,0    | 405,6   |
| PAKİSTAN     | 31    | 5     | 6     | 26    | 61    | -83,9  | 20,0    | 333,3   | 134,6   |
| POLONYA      | 7767  | 1544  | 2023  | 5011  | 7667  | -80,1  | 31,0    | 147,7   | 53,0    |
| PORTEKİZ     | 428   | 61    | 84    | 80    | 138   | -85,8  | 37,7    | -4,8    | 72,5    |
| ROMANYA      | 347   | 166   | 226   | 548   | 999   | -52,2  | 36,1    | 142,5   | 82,3    |
| RUSYA FED.   | 4.303 | 157   | 4.295 | 8.465 | 6.535 | -96,4  | 2.635,7 | 97,1    | -22,8   |
| S.ARABİSTAN  | 6     | 10    | 17    | 1086  | 55    | 66,7   | 70,0    | 6.288,2 | -94,9   |
| SİNGAPUR     | 87    | 9     | 11    | 19    | 16    | -89,7  | 22,2    | 72,7    | -15,8   |
| SLOVAKYA     | 1755  | 264   | 328   | 584   | 1842  | -85,0  | 24,2    | 78,1    | 215,4   |
| SLOVENYA     | 145   | 29    | 21    | 28    | 39    | -80,0  | -27,6   | 33,3    | 39,3    |
| SURİYE       | 137   | 11    | 4     | 134   | 164   | -92,0  | -63,6   | 3.250,0 | 22,4    |
| ŞİLİ         | 101   | 10    | 16    | 28    | 41    | -90,1  | 60,0    | 75,0    | 46,4    |
| TACİKİSTAN   | 3     | 3     | 1     | 8     | 15    | 0,0    | -66,7   | 700,0   | 87,5    |

|                       |                |                |                |                |                |              |             |             |             |
|-----------------------|----------------|----------------|----------------|----------------|----------------|--------------|-------------|-------------|-------------|
| TAYLAND               | 53             | 12             | 28             | 18             | 32             | -77,4        | 133,3       | -35,7       | 77,8        |
| TUNUS                 | 84             | 39             | 12             | 19             | 72             | -53,6        | -69,2       | 58,3        | 278,9       |
| TÜRKMENİSTAN          | 8              | 4              | 20             | 24             | 80             | -50,0        | 400,0       | 20,0        | 233,3       |
| UKRAYNA               | 338            | 195            | 1236           | 3669           | 3081           | -42,3        | 533,9       | 196,8       | -16,0       |
| ÜRDÜN                 | 3              | 17             | 86             | 934            | 1478           | 466,7        | 405,9       | 986,1       | 58,2        |
| VENEZÜELLA            | 113            | 3              | 5              | 4              | 8              | -97,4        | 66,7        | -20,0       | 100,0       |
| YEMEN                 | 3              | 1              | 1              | 37             | 15             | -66,7        | 0,0         | 3.600,0     | -59,5       |
| YENİ ZELANDA          | 115            | 42             | 47             | 46             | 43             | -63,5        | 11,9        | -2,1        | -6,5        |
| YUNANİSTAN            | 2.602          | 1.847          | 1.855          | 1.530          | 3.419          | -29,0        | 0,4         | -17,5       | 123,5       |
| DİĞER                 | 407            | 254            | 215            | 418            | 935            | -37,6        | -15,4       | 94,4        | 123,7       |
| <b>YABANCI TOPLAM</b> | <b>145.968</b> | <b>73.226</b>  | <b>94.325</b>  | <b>139.679</b> | <b>168.636</b> | <b>-49,8</b> | <b>28,8</b> | <b>48,1</b> | <b>20,7</b> |
| <b>TÜRKİYE</b>        | <b>51849</b>   | <b>51697</b>   | <b>61733</b>   | <b>69493</b>   | <b>90.548</b>  | <b>-0,3</b>  | <b>19,4</b> | <b>12,6</b> | <b>30,3</b> |
| <b>GENEL TOPLAM</b>   | <b>197.817</b> | <b>124.923</b> | <b>156.058</b> | <b>209.172</b> | <b>259.184</b> | <b>-36,9</b> | <b>24,9</b> | <b>34,0</b> | <b>23,9</b> |

\*Kaynak: İzmir Kültür ve Turizm Müdürlüğü 2019 – Haziran Bülteni

## 2. TÜRKİYE’NİN TURİZM GELİRİ, ORTALAMA HARCAMA ve TURİZM GİDERİ

### 2.1. TÜRKİYE’NİN TURİZM GELİRİ ve ORTALAMA HARCAMA

Ülkemizin turizm geliri, 2017 yılından 2018 yılına %12,5 oranında artış göstererek 29,5 milyar ABD Doları olarak gerçekleşmiştir. Bunun yanında yurt dışında yaşayan vatandaşlarımızdan elde edilen gelir ise; 5,3 milyar ABD Doları olarak gerçekleşerek bir önceki yıla oranla % 10,1 oranında düşüş yaşamıştır.

2019 yılının turizm geliri Ocak-Haziran ayı döneminde 12,6 milyar ABD Doları olarak gerçekleşmiştir.

Şekil 1’de 2005-2019 yıllarına ait gelir grafiği rakamları verilmiştir.

**Şekil 1. Yabancı Ziyaretçi ve Yurt Dışında İkamet Eden Vatandaş Ziyaretçi Turizm Gelirlerinin Yıllara Göre Dağılımı**

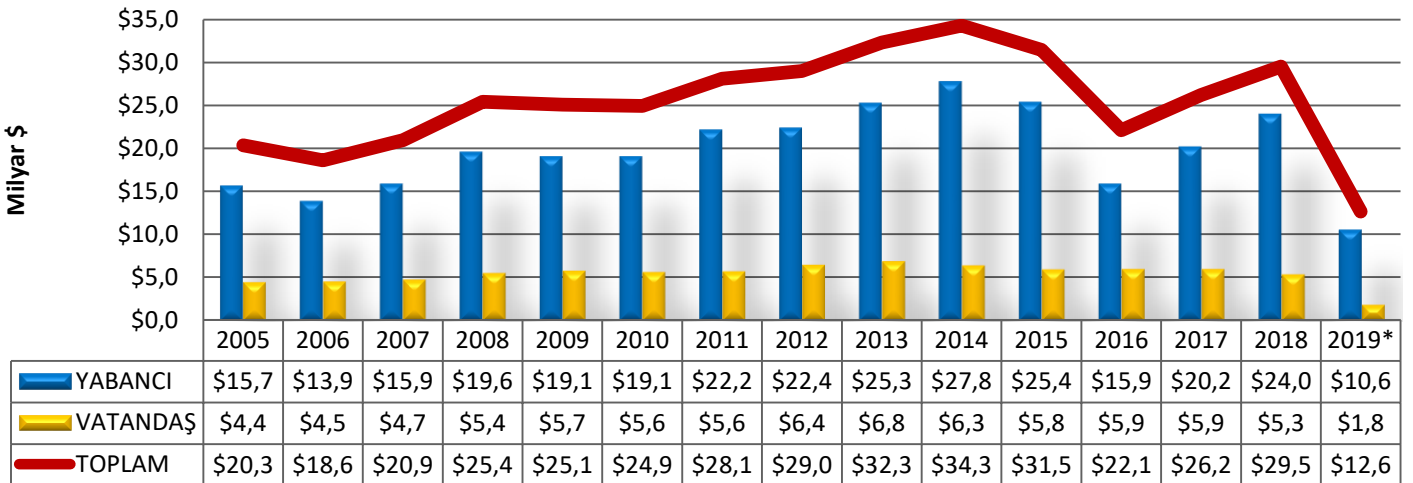

\*2019 yılı Ocak – Haziran ayı verisidir.

\*Kaynak: T.C. Kültür ve Turizm Bakanlığı Yatırım ve İşletmeler Genel Müdürlüğü. 2019 – Haziran Bülteni.

\*Çeyrek dönemlerde açıklanmaktadır. (2019 yılı Ocak – Haziran)

**Şekil 2. Yabancı Ziyaretçi ve Yurt Dışında İkamet Eden Vatandaş Ziyaretçi Turizm Gelirlerinin Yıllara Göre Dağılımı**

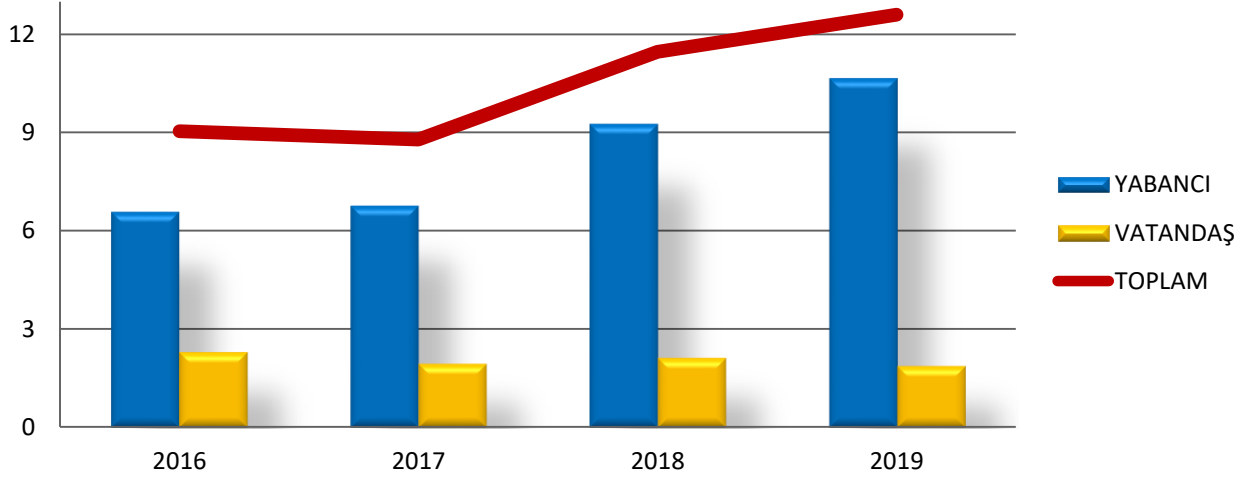

\*Kaynak: T.C. Kültür ve Turizm Bakanlığı Yatırım ve İşletmeler Genel Müdürlüğü. 2019 – Haziran Bülteni.

\*Çeyrek dönemlerde açıklanmaktadır.

Şekil 2’de 2016, 2017, 2018 ve 2019 yıllarına ait gelir grafiğinin ilk altı aylık dönemine ait rakamlar verilmiştir.

2019 yılının turizm geliri Ocak-Haziran ayı döneminde 12,60 milyar ABD Doları olarak gerçekleşerek geçen yılın aynı dönemine göre %9,9 oranında artış göstermiştir.

Düşüşün başladığı 2016 yılının Ocak-Haziran ayı dönemi ile 2019 yılı Ocak-Haziran ayı dönemine ait turizm gelirleri karşılaştırıldığında %39 oranında artış gösterdiği görülmektedir.

Tablo 13'de 2016, 2017,2018 ve 2019 yıllarına ait turizm gelirleri verilmiştir.

**Tablo 13. 2016 - 2019 Yılları Turizm Gelirleri (Milyon \$)**

| AYLAR                 | 2016           |                |             |                | 2017           |                |             |                | 2018           |                |             |                 | 2019            |                |             |                 | 2017/2016    |              |              |              | 2018/2017   |             |            |             | 2019/2018   |              |              |            |
|-----------------------|----------------|----------------|-------------|----------------|----------------|----------------|-------------|----------------|----------------|----------------|-------------|-----------------|-----------------|----------------|-------------|-----------------|--------------|--------------|--------------|--------------|-------------|-------------|------------|-------------|-------------|--------------|--------------|------------|
|                       | (*)            | (**)           | (***)       | TOP.           | (*)            | (**)           | (***)       | TOP.           | (*)            | (**)           | (***)       | TOP.            | (*)             | (**)           | (***)       | TOP.            | (*)          | (**)         | (***)        | TOP.         | (*)         | (**)        | (***)      | TOP.        | (*)         | (**)         | (***)        | TOP.       |
| OCAK                  | 980,4          | 422,6          | 9           | 1412           | 797,5          | 339,4          | 6,7         | 1143,6         | 1118,3         | 385,9          | 6,9         | 1511,2          | 1254,4          | 324,1          | 7           | 1585,5          | -18,7        | -19,7        | -25,6        | -19          | 40,2        | 13,7        | 4,5        | 32,1        | 12,2        | -16          | 1,4          | 4,9        |
| ŞUBAT                 | 828,8          | 351,4          | 8,6         | 1188,8         | 703,6          | 282,2          | 6,5         | 992,3          | 979,5          | 314,4          | 7,5         | 1301,4          | 1071            | 282,5          | 5,7         | 1359,2          | -15,1        | -19,7        | -24,4        | -16,5        | 39,2        | 11,4        | 15,4       | 31,1        | 9,3         | -10,1        | -24          | 4,4        |
| MART                  | 1071,1         | 383,9          | 10,6        | 1465,6         | 903,5          | 322,3          | 8           | 1233,8         | 1250,6         | 353,7          | 8,3         | 1612,6          | 1378,2          | 299,2          | 7,6         | 1685            | -15,6        | -16          | -24,5        | -15,8        | 38,4        | 9,7         | 3,8        | 30,7        | 10,2        | -15,4        | -8,4         | 4,5        |
| <b>3 AYLIK TOPLAM</b> | <b>2.880,3</b> | <b>1.157,9</b> | <b>28,2</b> | <b>4.066,4</b> | <b>2.404,6</b> | <b>943,9</b>   | <b>21,2</b> | <b>3.369,7</b> | <b>3.348,4</b> | <b>1.054,0</b> | <b>22,7</b> | <b>4.425,2</b>  | <b>3.703,6</b>  | <b>905,8</b>   | <b>20,3</b> | <b>4.629,7</b>  | <b>-16,5</b> | <b>-18,5</b> | <b>-24,8</b> | <b>-17,1</b> | <b>39,2</b> | <b>11,7</b> | <b>7,1</b> | <b>31,3</b> | <b>10,6</b> | <b>-14,1</b> | <b>-10,6</b> | <b>4,6</b> |
| NİSAN                 | 967,8          | 372,4          | 12,6        | 1352,8         | 1031,8         | 329,7          | 10,6        | 1372,1         | 1409,5         | 388,9          | 11,7        | 1810,1          | 1663,7          | 323,7          | 9,1         | 1996,4          | 6,6          | -11,5        | -15,9        | 1,4          | 36,6        | 18          | 10,4       | 31,9        | 18          | -16,8        | -22,2        | 10,3       |
| MAYIS                 | 1416,4         | 408,7          | 13,3        | 1838,4         | 1533,2         | 361,2          | 10,8        | 1905,2         | 2063,1         | 347,6          | 11,3        | 2421,9          | 2331,5          | 297            | 11,1        | 2639,7          | 8,2          | -11,6        | -18,8        | 3,6          | 34,6        | -3,8        | 3,7        | 27,1        | 13          | -14,6        | -1,8         | 9          |
| HAZİRAN               | 1425,2         | 351,3          | 13,5        | 1790           | 1810,8         | 313,3          | 11,6        | 2135,7         | 2463,5         | 336,8          | 12,2        | 2812,5          | 2979,5          | 346,3          | 12          | 3337,8          | 27,1         | -10,8        | -14,1        | 19,3         | 36          | 7,5         | 5,2        | 31,7        | 20,9        | 2,8          | -1,6         | 18,7       |
| <b>6 AYLIK TOPLAM</b> | <b>6.689,7</b> | <b>2.290,3</b> | <b>67,6</b> | <b>9.047,6</b> | <b>6.780,4</b> | <b>1.948,1</b> | <b>54,2</b> | <b>8.782,7</b> | <b>9.284,5</b> | <b>1.073,3</b> | <b>57,9</b> | <b>11.469,7</b> | <b>10.678,3</b> | <b>1.872,8</b> | <b>52,5</b> | <b>12.603,6</b> | <b>1,4</b>   | <b>-14,9</b> | <b>-19,8</b> | <b>-2,9</b>  | <b>36,9</b> | <b>9,2</b>  | <b>6,8</b> | <b>30,6</b> | <b>15</b>   | <b>-12</b>   | <b>-9,3</b>  | <b>9,9</b> |
| TEMMUZ                | 1710,2         | 663,5          | 16,9        | 2390,6         | 2695           | 758,1          | 15,8        | 3468,9         | 2906,1         | 615,7          | 13,1        | 3534,8          |                 |                |             |                 | 57,6         | 14,3         | -6,5         | 45,1         | 7,8         | -18,8       | -17,1      | 1,9         |             |              |              |            |
| AĞUSTOS               | 2252,3         | 828,8          | 17,3        | 3 098,4        | 3288           | 962,4          | 19,6        | 4270           | 3508,8         | 753,8          | 18,8        | 4281,4          |                 |                |             |                 | 46           | 16,1         | 13,3         | 37,8         | 6,7         | -21,7       | -4,1       | 0,3         |             |              |              |            |
| EYLÜL                 | 1925,2         | 847,3          | 15,5        | 2788           | 2744,5         | 884,3          | 24          | 3652,8         | 2956,7         | 716            | 13,6        | 3686,4          |                 |                |             |                 | 42,6         | 4,4          | 54,8         | 31           | 7,7         | -19         | -43,3      | 0,9         |             |              |              |            |
| EKİM                  | 1801           | 493            | 15,7        | 2309,7         | 2512           | 481,6          | 19          | 3012,6         | 2887,9         | 413,9          | 16,3        | 3318,2          |                 |                |             |                 | 39,5         | -2,3         | 21           | 30,4         | 15          | -14,1       | -14,2      | 10,1        |             |              |              |            |
| KASIM                 | 892            | 429            | 10          | 1331           | 1207,8         | 448,7          | 10,5        | 1667           | 1415,4         | 368,6          | 10,7        | 1794,6          |                 |                |             |                 | 35,4         | 4,6          | 5            | 25,2         | 17,2        | -17,9       | 1,9        | 7,7         |             |              |              |            |
| ARALIK                | 721            | 413            | 8,1         | 1142,1         | 995,2          | 425,6          | 8,8         | 1429,6         | 1068,9         | 350,1          | 8,7         | 1427,6          |                 |                |             |                 | 38           | 3,1          | 8,6          | 25,2         | 7,4         | -17,7       | -1,1       | -0,1        |             |              |              |            |

Kaynak: Türkiye İstatistik Kurumu, Merkez Bankası, Kültür ve Turizm Bakanlığı. 2019 – Haziran Bülteni.

\*İlk altı aylık dönem

\*\* Çeyrek dönemlerde açıklanmaktadır.

(\*) : Yabancı ziyaretçilerden elde edilen gelir.

(\*\*) : Yurt dışında ikamet eden vatandaş ziyaretçilerden elde edilen gelir.

(\*\*\*) : GSM Dolaşım Harcamaları ile Marina Hizmet Harcamaları Toplam Gelirde Yer Almakta Olup, Yabancı - Vatandaş Ayrımı Verilememektedir.



## TURİZM GELİRİ VE ORTALAMA HARCAMA TABLOSU

2018 yılına ait yabancı ziyaretçilerin ortalama harcaması 617 ABD Doları ve yurt dışında ikamet eden vatandaşların ortalama harcaması 801 ABD Doları olarak gerçekleşmiş olup; 2018 yılının genel ortalama harcaması 647 ABD Doları olarak gerçekleşmiştir.

2019 yılının ilk altı ayına ait yabancı ziyaretçilerin ortalama harcaması 630 ABD Doları ve yurt dışında ikamet eden vatandaşların ortalama harcaması ise 765 ABD Doları olarak gerçekleşmiştir.

Şekil 3'te yabancı ziyaretçilerin ve yurt dışında ikamet eden vatandaş ziyaretçilerin ortalama harcamasının yıllara göre dağılımı gösterilmiştir.

**Şekil 3. Yabancı Ziyaretçi ve Yurt Dışında İkamet Eden Vatandaş Ziyaretçi Ortalama Harcamasının Yıllara Göre Dağılımı**

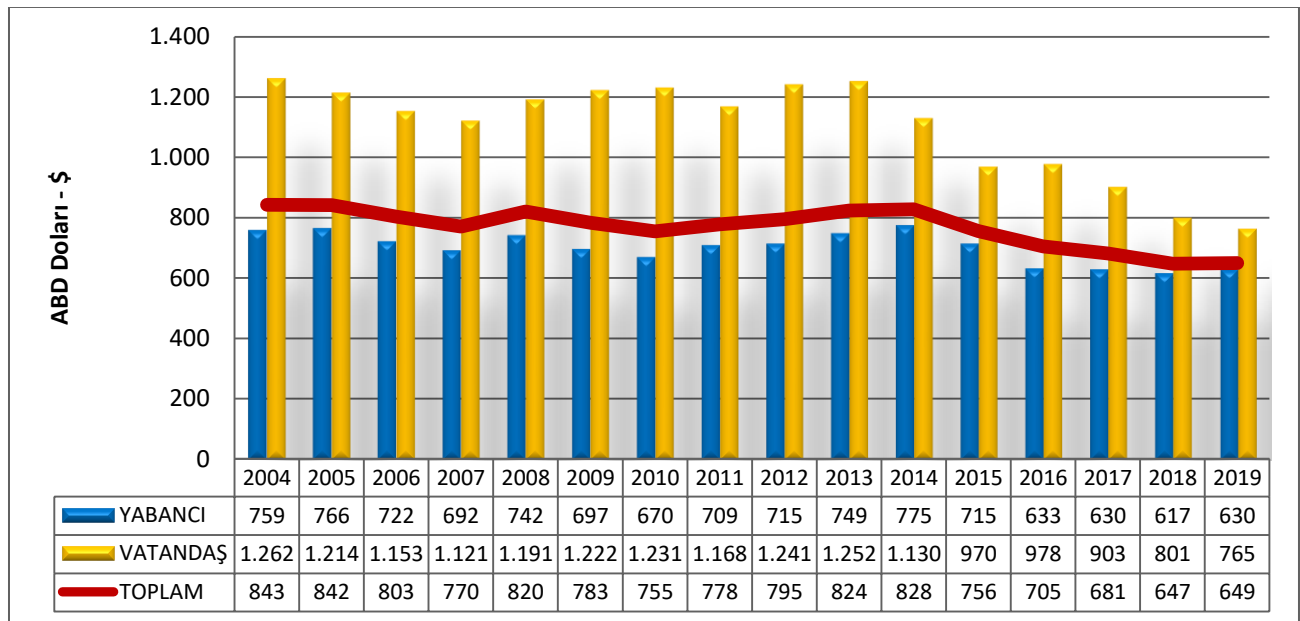

Kaynak: T.C. Kültür ve Turizm Bakanlığı Yatırım ve İşletmeler Genel Müdürlüğü. 2019 – Haziran Bülteni.

\*Çeyrek dönemlerde açıklanmaktadır. (2019 yılı Ocak – Haziran)

### 2.1.1. TURİZM SEKTÖRÜNÜN TEKSTİL VE OTOMOTİV SEKTÖRÜ İLE KARŞILAŞTIRILMASI

2019 yılının ilk altı aylık döneminde ülkemizin toplam ihracat rakamı yaklaşık 84 milyar ABD Doları, ithalat rakamı ise 99 milyar ABD Doları olarak gerçekleşmiştir. Dış ticaret açığı ise yaklaşık 15 milyar ABD Doları olarak gerçekleşmiştir.

2019 yılının ilk aylık döneminde gerçekleşen toplam turizm gelirimiz yaklaşık 5 milyar ABD Doları olarak gerçekleşmiştir.

2018 yılının aynı dönemiyle karşılaştığımızda turizm gelirimiz %10 oranında artış göstermiştir.

Tablo 14'te dış ticaret verisi ve turizm gelirinin yanı sıra otomotiv ile tekstil sektörünün ithalat ve ihracat rakamlarına yer verilmiştir.

Tablo 14. Türkiye, Tekstil ve Otomotiv Sektörünün Dış Ticaret Verileri ile Turizm Sektörünün Karşılaştırılması

|              | 2018 - Yılı Dış Ticareti Verileri (000 \$)                  |                  |                  |                 |                 |                  |                  | Değişim<br>(%) |
|--------------|---|------------------|------------------|-----------------|-----------------|------------------|------------------|----------------|
|              | YILLAR / KALEMLER   | 2014             | 2015             | 2016            | 2017            | 2018             | 2019             |                |
| TÜRKİYE (*)  | Türkiye Toplam İthalatı                                     | 119.784.554      | 106.754.099      | 99.657.773      | 108.319.932     | 122.966.848      | 98.565.835       | -20%           |
|              | Türkiye Toplam İhracatı                                     | 80.067.181       | 73.432.916       | 71.583.438      | 77.375.634      | 82.163.186       | 83.716.369       | 2%             |
|              | Türkiye Toplam Dış Ticaret Açığı                            | -39.717.373      | -33.321.183      | -28.074.335     | -30.944.298     | -40.803.662      | -14.849.466      | -64%           |
| TURİZM (*)   | <b>Turizm Geliri</b>  | <b>13.783,70</b> | <b>12.602,50</b> | <b>9.047,60</b> | <b>8.782,70</b> | <b>11.469,70</b> | <b>12.603,60</b> | <b>10%</b>     |
| OTOMOTİV (*) | <b>Turizm Gelirinin Dış Ticaret Açığını Karşılama Oranı</b> | <b>0,03%</b>     | <b>0,04%</b>     | <b>0,03%</b>    | <b>0,03%</b>    | <b>0,03%</b>     | <b>0,08%</b>     |                |
|              | Otomotiv İthalatı   | 9.308.548        | 11.010.287       | 11.923.804      | 10.032.094      | 9.894.117        | 6.465.540        | -35%           |
|              | Otomotiv İhracatı   | 10.325.308       | 9.414.648        | 10.391.667      | 13.952.519      | 14.691.339       | 14.125.265       | -4%            |
|              | Otomotiv Dış Ticaret Açığı/Fazlası                          | 1.016.760        | -1.595.639       | -1.532.137      | 3.920.425       | 4.797.222        | 7.659.725        | 60%            |
|              | Otomotiv İhracatın İthalatı Karşılama Oranı                 | 1,11%            | 0,86%            | 0,87%           | 1,39%           | 1,48%            | 2,18%            |                |
|              | Otomotiv İthalatının Türkiye Toplam İçindeki Payı           | 7,77%            | 10,31%           | 11,96%          | 9,26%           | 8,05%            | 6,56%            |                |
|              | Otomotiv İhracatının Türkiye Toplam İçindeki Payı           | 12,90%           | 12,82%           | 14,52%          | 18,03%          | 17,88%           | 16,87%           |                |
| TEKSTİL (*)  | Tekstil İthalatı  | 7.269.166        | 6.134.777        | 6.154.685       | 6.082.785       | 6.274.655        | 5.140.903        | -18%           |
|              | Tekstil İhracatı  | 15.213.547       | 13.248.316       | 13.792.597      | 13.392.837      | 14.478.706       | 14.329.669       | -1%            |
|              | Tekstil Dış Ticaret Açığı/Fazlası                           | 7.944.381        | 7.113.539        | 7.637.912       | 7.310.052       | 8.204.051        | 9.188.766        | 12%            |
|              | Tekstil İhracatın İthalatı Karşılama Oranı                  | 2,09%            | 2,16%            | 2,24%           | 2,20%           | 2,31%            | 2,79%            |                |
|              | Tekstil İthalatının Türkiye Toplam İçindeki Payı            | 6,07%            | 5,75%            | 6,18%           | 5,62%           | 5,10%            | 5,22%            |                |
|              | Tekstil İhracatının Türkiye Toplam İçindeki Payı            | 19,00%           | 18,04%           | 19,27%          | 17,31%          | 17,62%           | 17,12%           |                |

\*Çeyrek dönemlerde açıklanmaktadır. (2019 Ocak-Haziran Dönemi)

\*Kaynaklar: (\*) TÜİK Dış Ticaret İstatistikleri (\*) T.C. Kültür ve Turizm Bakanlığı, Yatırım ve İşletmeler Genel Müdürlüğü (\*) TÜİK Dış Ticaret İstatistikleri, Fasıllar GTİB-87 (\*) TÜİK Dış Ticaret İstatistikleri, Fasıllar GTİB-50-63

## 2.2. TÜRKİYE’NİN TURİZM GİDERİ

Türkiye’nin turizm gideri, 2014 yılında 5,4 milyar ABD Doları, 2015 yılında %4,2 artarak 5,6 milyar ABD Doları olarak gerçekleşmiştir. 2016 yılında 5,04 milyar ABD Doları olan turizm gideri, 2017 yılında %1,7 artarak 5,13 milyar ABD Doları olarak gerçekleşmiştir.

2018 yılında ise turizm giderine baktığımızda 2017 yılına oranla %4,7 azalarak 4,89 Milyar ABD Doları olarak gerçekleşmiştir.

2019 yılının ilk altı aylık döneminde ise; geçen yılın aynı dönemine oranla %21,3 oranında düşüş gerçekleşmiştir.

Tablo 15’te turizm giderimizin aylara ve yıllara göre dağılımı aktarılmıştır.

**Tablo 15. Türkiye Turizm Giderinin Aylara ve Yıllara Göre Dağılımı (Milyon \$)**

| AYLAR                  | YILLAR          |                 |                 |                 |                 |                 | DEĞİŞİM ORANI |              |            |             |              |
|------------------------|-----------------|-----------------|-----------------|-----------------|-----------------|-----------------|---------------|--------------|------------|-------------|--------------|
|                        | 2014            | 2015            | 2016            | 2017            | 2018            | 2019            | 2015/2014     | 2016/2015    | 2017/2016  | 2018/2017   | 2019/2018    |
| OCAK                   | 394,4           | 410,8           | 481             | 275,2           | 363,2           | 346,2           | 4,2           | 17,1         | -43        | 31,9        | -4,7         |
| ŞUBAT                  | 493,4           | 430,7           | 531,4           | 277,4           | 342,8           | 335             | -12,7         | 23,4         | -48        | 23,6        | -2,3         |
| MART                   | 478             | 441             | 525,2           | 303,2           | 373             | 385,5           | -7,7          | 19,1         | -42        | 23          | 3,4          |
| <b>3 AYLIK TOPLAM</b>  | <b>1.365,80</b> | <b>1.282,50</b> | <b>1.537,60</b> | <b>855,8</b>    | <b>1.079,00</b> | <b>1.066,70</b> | <b>-6,1</b>   | <b>19,9</b>  | <b>-44</b> | <b>26,1</b> | <b>-1,1</b>  |
| NİSAN                  | 403,4           | 478,9           | 475,1           | 428,9           | 561,6           | 336,5           | 18,7          | -0,8         | -9,7       | 30,9        | -40,1        |
| MAYIS                  | 481,3           | 554,9           | 555,1           | 499,3           | 519,8           | 319,8           | 15,3          | 0            | -10        | 4,11        | -38,5        |
| HAZİRAN                | 518,1           | 509             | 479,5           | 458,2           | 568,8           | 426,2           | -1,8          | -5,8         | -4,4       | 24,1        | -25,1        |
| <b>6 AYLIK TOPLAM</b>  | <b>2.768,60</b> | <b>2.825,30</b> | <b>3.047,30</b> | <b>2.242,20</b> | <b>2.729,20</b> | <b>2.149,2</b>  | <b>2,05</b>   | <b>7,86</b>  | <b>-26</b> | <b>21,7</b> | <b>-21,3</b> |
| TEMMUZ                 | 426,4           | 496,7           | 436,8           | 557,5           | 428,9           |                 | 16,5          | -12,1        | 27,6       | -23,1       |              |
| AĞUSTOS                | 416             | 445,1           | 327,6           | 505,9           | 422,9           |                 | 7             | -26,4        | 54,4       | -16,4       |              |
| EYLÜL                  | 335,7           | 402,8           | 367,4           | 497,4           | 357,5           |                 | 20            | -8,8         | 35,4       | -28,1       |              |
| <b>9 AYLIK TOPLAM</b>  | <b>3.946,70</b> | <b>4.169,90</b> | <b>4.179,10</b> | <b>3.803,00</b> | <b>3.938,50</b> |                 | <b>5,66</b>   | <b>0,22</b>  | <b>-9</b>  | <b>3,56</b> |              |
| EKİM                   | 587,9           | 551,7           | 313,3           | 462,6           | 328,4           |                 | -6,2          | -43,2        | 47,7       | -29,0       |              |
| KASIM                  | 456,7           | 481             | 272             | 417,3           | 302,1           |                 | 5,3           | -43,5        | 53,4       | -27,6       |              |
| ARALIK                 | 479,1           | 495,7           | 285,4           | 454,4           | 327,2           |                 | 3,5           | -42,4        | 59,2       | -28,0       |              |
| <b>12 AYLIK TOPLAM</b> | <b>5 470,4</b>  | <b>5 698,3</b>  | <b>5 049,8</b>  | <b>5 137,3</b>  | <b>4 896,3</b>  |                 | <b>4,2</b>    | <b>-11,4</b> | <b>1,7</b> | <b>-4,7</b> |              |

Kaynak: T.C. Kültür ve Turizm Bakanlığı Yatırım ve İşletmeler Genel Müdürlüğü 2019 Haziran Bülteni

\*Çeyrek dönemlerde açıklanmaktadır. (2019 Ocak – Haziran Dönemi)